

UAMS | Head Start/
Early Head Start
7415 Colonel Glenn Road - Little Rock, AR 72204
(501) 570-5000



**Conectando Niños y Familias a Servicios y
Recursos de la Comunidad**

2019-2020

Contents

NECESIDADES BÁSICAS.....	3
SERVICIOS PÚBLICOS	6
TUTORES, CONSEJEROS & ASESORES EDUCATIVOS	9
ESCUELAS CHARTER & PÚBLICAS.....	11
DE PULASKI COUNTY	11
UNIVERSIDADES & COLEGIOS	14
SERVICIOS DE HOSPITAL/CUIDADO MÉDICO	15
Servicios/ Tratamiento de atención de salud mental.....	17
LISTA DE PROVEEDORES DENTALES	20
LISTA DE DOCTORES FAMILIARES	21
RECURSOS COMUNITARIOS PARA DISCAPACITADOS	22
CUIDADO ALTERNATIVO	23
NO – URGENTE	23
UNIDADES DE SALUD DEL CONDADO DE PULASKI.....	23
FARMACIAS (CENTRO DE LITTLE ROCK).....	24
EDUCACIÓN PARA LA SALUD	25
BIBLIOTECAS.....	26
ARTES/MUSEOS.....	29
COMUNIDAD & CENTROS DE RECREACIÓN.....	30
PARQUES & RECREACIÓN	32
ADOLESCENTES	34
CENTROS DE RECURSOS LOCALES.....	37
PERSONAS MAYORES	38
DISCAPACITADOS / PERSONAS EXCEPCIONALES	39
AMBIENTE/AL AIRE LIBRE.....	41
ANIMALES	42
LEGAL/SERVICIOS LEGALES	42
Violencia Doméstica/Crimen	45
Abuso de Sustancia	45
OFICINAS DEL DEPARTAMENTO DE SERVICIOS HUMANOS.....	46
EN EL CONDADO DE PULASKI	46
RECURSOS DE SITIOS DE INTERNET COMUNITARIOS	47



NECESIDADES BÁSICAS



Agencia/Organización	Dirección	Teléfono	Servicios Ofrecidos
AMBOY COMMUNITY FOOD PANTRY-(Despensa de alimentos)	100 AUBURN DR NLR, AR 72118	753-2777	Los lunes y jueves 9 am – 12pm. Requiere prueba de domicilio de NLR, tarjetas de SS de cada miembro de la familia e identificación con foto.
AR FOODBANK NETWORK & ARKANSAS RICE DEPOT Contacto: Tyler Lindsey	4301 W. 65 TH ST. LITTLE ROCK, AR 72209	565-8121 413-0239	Comida a iglesias, escuelas, y programas después de la escuela, despensas de alimentos y cocinas de beneficencia.
AR WOMEN OF ESSENCE Contacto: Valerie Dewese	P.O. Box 5857 JACKSONVILLE, AR 72076	993-0494	Sirve al Estado de Arkansas para ayudar a ciudadanos necesitados.
BETTER COMMUNITY DEVELOPERS, INC. Contacto: Deborah Bell	3604 W. 12 TH ST. LITTLE ROCK, AR, 72204	663-7223 663-9181	Ayuda a mejorar la calidad de vida de las personas indigentes. Horario: lunes a viernes 9am – 6pm.
BULLOCK TEMPLE	1513 S. PARK ST. LITTLE ROCK, AR 72202	375-1581	Despensa de alimentos: lunes 1pm y jueves 4:30pm. Se requiere identificación.
CHRIST TEMPLE OUTREACH CENTER	1923 S. ARCH ST. LITTLE ROCK, AR 72206	376-1664	Despensa de alimentos: lunes a viernes 9am-3:30pm. Martes y jueves 10 am–2 pm. Requiere identificación con foto & prueba de ingreso.
CHURCH AT ROCK CREEK	11500 WEST 36 TH ST LITTLE ROCK, AR 72211	225-8684	Despensa de alimentos: martes a viernes:8 am-10 am. Requiere identificación con foto.
EAST GATE FISHING CENTER	1900 PINE STREET NLR, AR 72114	812-0776	Despensa de alimentos: lunes a viernes 9am–2pm.
FIRST BAPTIST CHURCH	2015 MAIN ST. NLR, AR 72114	758-1525	Despensa de alimentos: martes 11am – 1pm. Se requiere identificación con foto y prueba de domicilio.
FIRST CHRISTIAN CHURCH FOOD PANTRY	1500 N. MISSISSIPPI ST. LITTLE ROCK, AR	225-5656	Abierto los viernes, 10:30 am-12:00 pm. Se requiere identificación.
FIRST PENTECOSTAL CHURCH FOOD PANTRY	1401 CALVARY RD. NLR, AR 72116	758-3090	Despensa de alimentos: viernes, 1-5pm. Requiere identificación con foto.
FIRST CHRISTIAN CHURCH OF SHERWOOD	2803 E. KIEHL AVE SHERWOOD, AR 72120	835-5505	Abierto los viernes de 10:30 am-12 pm. Requiere identificación con

			foto & prueba de domicilio Sherwood y Jacksonville.
GEYER SPRINGS UNITED METHODIST CHURCH	5500 GEYER SPRINGS ROAD LITTLE ROCK, AR 72209	565-3175	Abierto el Primer y Tercer Jueves 9 am- 12 pm. Sirve a los residents de las zonas 72209, 72206 & 72103 SOLAMENTE. Se require identificación con foto.
HEIFER PROJECT INTERNATIONAL (LITTLE ROCK)	1 WORLD AVE LITTLE ROCK, AR 72202	376-6836	Usa el medio ambiente y el ganado como agente de cambio en todo el mundo.
HELPING HAND OF GREATER LITTLE ROCK	1601 MARSHALL ST. LITTLE ROCK, AR	372-4388	Ayuda a individuos a satisfacer sus necesidades. De lunes a jueves 9 am- 12 pm. Requiere identificación. Comida y ropa usada disponible.
LITTLE ROCK COMPASSION CENTER	3618 WEST ROOSEVELT LITTLE ROCK, AR 72204	296-9114	Abierto martes y jueves 9 am-11:30 am. Comida, Ropa y Albergue. Se le sirve en orden de llegada.
IMMANUEL BAPTIST CHURCH	10500 W. MARKHAM ST. SUITE 107 LITTLE ROCK, AR 72211	376-3071	Abierto martes 10 am-2 pm. Se requiere identificación y prueba de domicilio. Llamar a la iglesia para ver que áreas del código postal sirven.
MOSAIC CHURCH OF CENTRAL ARKANSAS	6221 COLONEL GLENN RD. SUITE A LITTLE ROCK, AR 72204	562-3336	Los martes 2 pm-4pm, domicilio en el area 72204. Comida, ropa y asistencia para pagar facturas de servicios públicos. Requiere identificación.
OUR HOUSE	302 ROOSEVELT RD. LITTLE ROCK, AR	374-7383	Ayuda para los que no tienen hogar, asistencia de empleo / vivienda.
RIVER CITY MINISTRY	1021 E. WASHINGTON AVE. NLR, AR 72114	376-6694	Despensa de comida: martes & jueves @ 9:30 am. De lunes a viernes de 8am a 3pm para duchas y programas de vivienda, servicios de refugio para personas sin hogar; Se requiere identificación con foto. Clínica de caridad médica, dental y de visión, ninguna identificación requerida.
SALVATION ARMY Comando Central del Area de Arkansas	1111 W. MARKHAM LITTLE ROCK, AR, 72201 1508 W. 18th NLR, AR, 72114	374-9296 758-7297	Ayuda de emergencia a personas locales y de paso. Oficina de Little Rock: lunes a viernes. 8:30am-3pm. Oficina de NLR: l/m/v de 8 am-12

	129 N. Main St, Benton, AR, 72015		pm/ 1 pm-3pm. Condado de Saline: martes y jueves 9 am-3pm
FIRST PRESBYTERIAN CHURCH STEW POTS	800 SCOTT STREET LITTLE ROCK, AR 72201	372-1804	Almuerzo gratis de lunes a viernes, 12:00 – 1:00 pm. No tiene acceso a discapacitados.
WATERSHED Contacto: Victoria Avery, trabajadora de caso	3701 SPRINGER BLVD. LITTLE ROCK, AR 72206	378-0176	Capacita a las personas a ayudarse a si misma. Proporciona comida, empleos y albergue.
CEMENTERIO PARA VETERANOS DEL ESTADO DE ARKANSAS Contacto: preguntar por el manager o asistente del director	1501 WEST MARYLAND AVE. NLR, AR 72120	683-2259	Operado por Departamento de Asuntos de Veteranos. Da servicios a quienes hayan sido honorablemente dados de baja con servicios activos.
CENTRAL BAPTIST CHURCH - Despensa de alimentos Contacto: Dale Prater	9618 HIGHWAY 107 SHERWOOD, AR	771-1125	Ropa y despensa de comida abierto los miércoles 3:30-5:30pm.
UNIVERSIDAD DE ARKANSAS DIVISIÓN DE AGRICULTURA – SERVICIO DE EXTENSIÓN COOPERATIVA	2301 SOUTH UNIVERSITY AVENUE LITTLE ROCK, AR 72204	671-2000	Proporciona estudios-basados en información a través de educación no-formal para ayudar a los residentes de Arkansas a mejorar su estado económico y la calidad de sus vidas.
ADMINISTRACIÓN PARA PEQUEÑOS NEGOCIOS – SBA	2120 RIVERFRONT DRIVE, SUITE 250 LITTLE ROCK, AR	324-7379 Emergency 659-2955 296-3000	Ofrece ayuda, consejería, ayuda y protección a pequeños negocios. En caso de desastres registrarse con la SBA. Aplicaciones de desastre pueden mandarse por correo a: SBA, 1925 Kingsport Road, Fort Worth, TX 76155.
SAINT FRANCIS HOUSE – EL BANCO DE BENEFICIO DE ARKANSAS WWW.STFRANCISMINISTRIES.COM	2701 SOUTH ELM ST LITTLE ROCK, AR 72204	664-5036	Proporciona información completa y referencias a servicios disponibles en la comunidad.
ROCK REGION METRO	901 MAPLE STREET NLR, AR 72114	324-1447	Sistema de transportación pública de Pulaski County.
VIVIENDA Y DESARROLLO URBANO (HUD)	425 WEST CAPITOL AVENUE, STE. 1000 LITTLE ROCK, AR	Emergencia 982-0741 TTY 324-5931 918-5700 Horario: Lunes a viernes 8am-4:30pm	Asistencia de vivienda a personas de bajos-recursos. Crea, rehabilita y mantiene la facilidad de vivienda. Hace cumplir las leyes de vivienda. Ayuda a personas sin hogar. Fomenta el crecimiento económico en las comunidades locales.
FAMILY SERVICE AGENCY	628 WEST BROADWAY	372-4242	Programas de educación sobre la seguridad de

(AGENCIA DE SERVICIOS FAMILIARES)	SUITE 203 NLR, AR 72118	Ext. 328 or 325	alcohol y rogas, consejería, asistencia al empleado, servicios de prevención, abuso de sustancias, crianza trans y intervención de violencia.
WE CARE INC.	3523 SLINKER ROAD LITTLE ROCK, AR 72206	897-5096	Proporciona comida para personas con necesidad.
311 – CIUDAD DE LITTLE ROCK	500 WEST MARKHAM STREET LITTLE ROCK, AR	371-4510 371-4697	Programas que tengan implementado el código 311. Ayudar a personas a tener acceso a la policía de no-emergencia y a otros servicios locales de gobierno, control de animales y código de cumplimiento.
PROGRAMA DE ESTIMULO DISTRITO ESCOLAR DE LITTLE ROCK	501 SHERMAN ST. OFICINA PARA INSCRIPCIONES LITTLE ROCK, AR	Servicio de Admisión 447-2950	Servicios para estudiantes sin hogar o que provienen de familias con necesidad financiera.
COMMUNICATION PLUS SERVICIOS DE INTERPRETES Y CONSULTACIÓN	58 DEAUVILLE DR. LITTLE ROCK, AR 72223	Voz/TTY 224-2521	Servicios de intérprete y asesoría para el público y el sector privado: negocios, corporaciones e industria, federal, estatal, ciudad. Agencias gubernamentales.

SERVICIOS PÚBLICOS

Centro de Arkansas	Electricidad	Gas	Agua	Teléfono
LITTLE ROCK	Entergy 1-800-368-3749 L-V 7AM-7PM interrupción/ emergencia 1-800-968-8243 24/7	Center Point Entergy 1-800-992-7552	Servicios de Factura de Servicios Públicos 501-372-5161	AT&T 1-844-843-0918
NLR SERVICIO EN LA VECINDAD	NLR Electric 501-975-8888 Interrupciones 1-888-728-4004	Reliant Energy Arkla 1-800-992-7552	NLR Agua 501-975-8920	AT&T 1-844-843-0918
MAUMELLE	Entergy 1-800-368-3749 L-V 7AM-7PM	Reliant Energy Arkla 1-800-992-7552	Sistema de Agua de Central Arkansas 851-3070	AT&T 1-844-843-0918

	Interrupciones/ emergencia 1-800-844-7440 24/7		L-V 8:30am- 4:45pm	
JACKSONVILLE	Entergy 1-800-368-3749 L-V 7AM-7PM Interrupciones/ emergencia 1-800-844-7440 24/7	Center Point Energy 1-800-992-7552	Jacksonville Water Works 501-982-6561	Verizon 1-800-773-4410

Edificio de Servicios de la Ciudad de North Little Rock – Servicios Públicos

120 Main Street, North Little Rock, AR 72114 8:00 am a 4:30 pm de Lunes a Viernes. Número de teléfono principal de servicios de la ciudad es 501-975-8888 ofrece servicio público de electricidad al cliente para establecer nuevas cuentas y para preguntas de los servicios enlistados en la oficina principal del edificio de los Servicios de la Ciudad.

Sucursal de Oficina de Cable de Comcast, Agua del Centro de Arkansas, Center Point Energy, AT&T (SBC) Comunicaciones, North Little Rock Waste Water (Sewer), RECYCLING, información (Waste Management of AR).

Jacksonville – Servicios Públicos

Center Point Energy Gas Co. – 2205 E. Roosevelt - Little Rock, AR 72206 - Mary Collins (501) 377-4556 (501) 377-4551 – Fax (501) 377-4590.

Entergy P. O. Box 399 Jacksonville, AR 72078 (501) 396-4990 Fax (501) 982-1725.

Comcast Cablevisión de Arkansas – 1020 W. 4th – Little Rock, AR 72201 – (501) 376-5700 – Fax (501) 375-1042.

First Electric Cooperative – 1000 S. J. P. Wright Loop Rd. – P. O. BOX 5018 – Jacksonville, AR 72078 – (501) 982-4545 Fax (501) 985-4587.

ASISTENCIA PARA SERVICIOS PÚBLICOS

Agencia/Organización	Dirección	Teléfono	Servicios Ofrecidos
CONSEJO DE DESARROLLO DEL CENTRO DE ARKANSAS (C.A.D.C. por sus siglas en inglés)	5401 S. UNIVERSITY AVENUE LITTLE ROCK, AR 72209	603-0909	Asistencia con facturas de servicios públicos y apoyo con conservación de energía. Brinda asistencia financiera para ayudar a las familias a cubrir los costos de energía del hogar, incluidos los gastos de gas, electricidad y propano. El programa también ofrece servicios de climatización y una gama de ayudas a los hogares a reducir los costos de energía y la necesidad de asistencia financiera a futuro. Ofrece
	2 CRESTVIEW PLAZA P.O. Box 5075 JACKSONVILLE, AR 72076	457-5621	

			un programa gratuito de preparación de impuestos y una distribución trimestral de alimentos en la comunidad.
CONSUMIDOR DEL NORTE DE ARKANSAS RIVER CITY MINISTRY	1021 EAST WASHINGTON AVE. NLR, AR	376-6694 Horario de Asistencia 10am-2pm SOLAMENTE los miercoles	"Fondos de Asistencia al Cliente Para Ayudar a Otros" es un programa que extiende una mano a clientes con necesidad de ayuda para pagar sus facturas de servicios públicos a Central Arkansas Water (CAW) y Utility Billing Services (UBS). El programa es acerca de vecinos ayudando a vecinos.
CONSUMIDOR DEL SUR DE ARKANSAS WATERSHED HUMANITARIA Y AGENCIA DE DESARROLLO COMUNITARIO	3701 SPRINGER DRIVE/ CONFEDERATE BLVD./ COLLEGE STATION LITTLE ROCK, AR	378-0176 Horario de Asistencia 8am - 5pm Lunes - Viernes	
CENTER POINT ENERGY/ARKLA	2205 E. ROOSEVELT ROAD LITTLE ROCK, AR 72206	1-800-992-7552 377-4506	Alternativa de plan de pago para ancianos y discapacitados. Con certificado del doctor de Emergencia Médica – ellos no le cortarán el gas.
ELECTRICITY ENTERGY	900 S. LOUISIANA STREET LITTLE ROCK, AR 72201	1-800-368-3749 377-4000	Programa de Apoyo de Vida para ancianos, minusválidos, y personas gravemente enfermas. No Impuestos sobre las ventas a clientes que tienen bajos ingresos.
TELEPHONE ARKANSAS LIFELINE & LINK UP AMERICA	DEPARTAMENTO DE SERVICIOS HUMANOS	1-800-482-8988	Programa de gobierno que ofrece a familias de bajos ingresos descuento en su factura mensual de teléfono. Cada estado tiene sus propias reglas para calificar. Para aplicar llame a su compañía de teléfono local.
DEPARTAMENTO DE SERVICIOS HUMANOS DE AR (DHS) - DIVISIÓN DE OPERACIONES DEL CONDADO PROGRAMA DE ASISTENCIA DE ENERGIA DOMÉSTICA (HEAP)	PO Box 1437, SLOT S301 LITTLE ROCK, AR 72203	Póngase en contacto con la oficina local DHS del Condado para más información 682-8726	Ayuda financiera para ayudar a familias a cubrir los costos de energía incluyendo gas, gastos de electricidad y propano. El programa también ofrece servicios de climatización y actividades para ayudar a miembros de la familia a reducir costos de energía y la necesidad para futura ayuda financiera.
HELPING HAND DE GREATER LITTLE ROCK	1601 MARSHALL ST. LITTLE ROCK, AR 72216	372-4388	Proporciona (Limitada) ayuda para servicios públicos, renta y recetas médicas a familias de bajos ingresos, cuando los fondos están disponibles.

AYUDANDO A PERSONAS CON SIDA (HPWA)	1021 JESSIE ROAD LITTLE ROCK, AR	666-6900	Ayuda financiera para individuos que viven con Síndrome Adquirido de Inmuno Deficiencia (SIDA). Proporciona ayuda para pagar facturas de servicios públicos.
CENTRO ISLAMICO	3224 ANNA STREET LITTLE ROCK, AR	565-4930 372-1942	Proporciona ayuda con facturas de servicios públicos y dinero de emergencia para personas con necesidad.
SAINT FRANCIS HOUSE – EL BANCO DE BENEFICIO DE ARKANSAS	2701 SOUTH ELM STREET LITTLE ROCK, AR	664-5036 Extensión 229	Proporciona (Limitada) ayuda con recetas médicas, servicios públicos y renta cuando los fondos están disponibles.
IGLESIA SECOND BAPTIST- LITTLE ROCK	1709 JOHN BARROW ROAD LITTLE ROCK, AR 72204	223-2323	Proporciona ayuda financiera para individuos que están en situaciones de emergencia: martes, miércoles, y jueves de 10:00 am – 12:00 pm. Requiere identificación con foto y una factura de pago de electricidad o la registracion de vehiculo actualizado.
SALVATION ARMY - AREA COMANDO DE LITTLE ROCK	1111 WEST MARKHAM STREET LITTLE ROCK, AR	374-9296	Proporciona ayuda financiera limitada para comprar licencias de manejar/ID, certificado de nacimiento o pequeñas cosas que son necesarias, las cuáles las personas con limitado o no ingreso no podrán comprar.



TUTORES, CONSEJEROS & ASESORES EDUCATIVOS

Agencia/Organización	Dirección	Teléfono	Servicios Ofrecidos
ARKANSAS LITERACY COUNCILS, INC	801 S. LOUISIANA ST., LITTLE ROCK, AR 72201	907-2490 1-800-264-7323	Apoya a más de 50 concilios de literatura en todo el estado con el esfuerzo de reclutar y entrenar voluntarios para ayudar a otros a mejorar su lectura básica, escritura, y habilidades de matemáticas y comprensión.
BIG BROTHERS BIG SISTERS DEL CENTRO DE ARKANSAS	312 W. PERSHING BLVD., NLR, AR 72114	374-6661	Empareja adultos con niños y jóvenes para hacer una diferencia positiva en sus vidas.

HERE'S LIFE INNER CITY	1320 SCHILLER ST. LITTLE ROCK, AR	219-0219	Ayuda al pobre y al poco-privilegiado en la ciudad empobrecida.
ESTRELLAS JEFFERSON	2600 N. MCKINLEY LITTLE ROCK, AR, 72207	447-5000	Programa de lectura-tutoría para estudiantes en Thomas Jefferson Escuela Primaria, grados K-2.
CENTRO DE APRENDIZAJE DE NORTH LITTLE ROCK	P.O. Box 976 1900 N. PINE ST., NLR, AR	753-5858	Para disminuir el analfabetismo entre niños y adultos.
ACCIÓN LITERARIA DEL CENTRO DE ARKANSAS	100 ROCK, SUITE 530, LITTLE ROCK, AR	372-7323	Enseña lectura y escritura básica a adultos utilizando uno a uno.
DISTRITO ESCOLAR DE LITTLE ROCK - PROGRAMA DE EDUCACION PARA LOS QUE NO TIENEN HOGAR	501 SHERMAN ST., LITTLE ROCK, AR 72202	447-2988	Ayuda con la inscripción, transportación, útiles escolares, etc., para promover la inscripción, asistencia y éxito de niños sin hogar y jóvenes en el Distrito Escolar de Little Rock.
DISTRITO ESCOLAR DE LITTLE ROCK VOLUNTARIOS EN ESCUELAS PUBLICAS (VIPS)	616 N. HARRISON ST. LITTLE ROCK, AR 72205	447-8477	Recluta, entrena y coordina voluntarios en las Escuelas Públicas de Little Rock.
DISTRITO ESCOLAR DE NORTE DE LITTLE ROCK VOLUNTARIOS EN ESCUELAS PÚBLICAS (VIPS)	2700 POPLAR ST. NLR, AR	771-8165	Recluta, entrena y coordina voluntarios en Escuelas Públicas de Norte de Little Rock.
POSITIVE ATMOSPHERE REACHES KIDS (PARK)	6915 GEYER SPRINGS ROAD LITTLE ROCK, AR	562-5223	Un programa de servicio educativo y recreacional para después de la escuela.
DISTRITO ESCOLAR ESPECIAL DEL CONDADO DE PULASKI - PERSONAS AYUDANDO A ESCUELAS LOCALES (PALS) LITTLE ROCK	925 EAST DIXON ROAD LITTLE ROCK, AR 72206	234-2000	Proporciona ayuda en la educación de estudiantes de PCSSD.
SCORE "COUNSELORS TO AMERICA'S SMALL BUSINESS"	2120 RIVERFRONT DRIVE, SUITE 250 LITTLE ROCK, AR	324-7379 ext 302	Proporciona educación empresarial para pequeños negocios.
RANCHO SHEPHERD	1401 MAIN ST. NORTH LITTLE ROCK, AR 72114	372-5700	Proporciona influencia positiva a niños y jóvenes a través de clases particulares y campamentos de verano.
UALR CHILDREN INTERNATIONAL	2510 FAIR PARK LITTLE ROCK, AR	663-5541	Ofrece programas para después de la escuela y el sábado de salud, dental, educación, y servicios familiares.
CENTRO EDUCATIVO EMMA RHODES 2ND- CASA DE VISIÓN CENTRO DE MULTIPLE USOS	1815 WRIGHT AVENUE LITTLE ROCK, AR	372-0281	El Centro de Educación y Multipropósito ofrece su servicio gratis, proporcionando clases de GED para jóvenes y para los que abandonan la preparatoria y ex-convictos. El programa ofrece clases de educación para adultos para el GED, cursos de

			actualización para adultos graduados, clases literarias de computación de no-crédito, entrenamiento de habilidades-para-la-vida, y hasta clases de español conversacional.
GIDEON MATH & CENTRO DE LECTURA	2316 DURWOOD RD., LITTLE ROCK, AR 1121 S. BOWMAN RD., SUITE C-4 LITTLE ROCK, AR	503-1938	Tutoría en matemática y lectura.
CENTRO DE APRENDIZAJE SYLVAN	11220 N. RODNEY PARHAM RD. STE. 1 LITTLE ROCK, AR	288-9877	Tutoría. Horario: Lun-Sáb, Horario Varía
PREPARACIÓN DE LOS EXAMENES KAPLAN	10220 W. MARKHAM STREET SUITE 220 LITTLE ROCK, AR	244-1060 1-800-527-8378	Tutoría en pruebas estandarizadas para estudios universitarios, graduados, médicos y de enfermería, y revisión de barras
ESCUELAS ACCESS	10618 BRECKENRIDGE DR. LITTLE ROCK, AR	217-8600	Escuelas de Educación Especial.
CENTRO DE APRENDIZAJE HUNTINGTON SITIO DE INTERNET	11525 CANTRELL ROAD, SUITE 603 LITTLE ROCK, AR	223-2626	Tutoría.
CENTRO DE EDUCACION SEIS PUENTES	4202 A CAMP ROBINSON RD NLR, AR 72116	291-1772	Clases de inglés, computación, y GED, armario de ropa, asistencia de emergencia para alimentos, refugio, y un laboratorio de computación libre.

ESCUELAS CHARTER & PÚBLICAS

DE PULASKI COUNTY

Agencia/Organización	Dirección	Teléfono	Servicios Ofrecidos
DISTRITO ESCOLAR DEL NORTE DE LITTLE ROCK (WWW.NLRSD.ORG)	2700 N. POPLAR STREET NLR, AR 72214	771-8000	La más pequeña de los tres distritos escolares en el Condado de Pulaski. Tiene una inscripción de alrededor de 9,000 estudiantes, cuenta con 14 escuelas Primarias y cuatro Secundarias. Los estudiantes de Preparatoria asisten a la Preparatoria de North Little Rock, el grado 9 y 10 asisten al Campo Este (2400 Lakeview Road), los grados 11 y 12 van al

			Campo Oeste (101 W. 22 nd St.). Los estudiantes son asignados según las zonas de asistencia, aunque se puede decidir asistir a escuelas magnet o a una de las escuelas de Especialidad de North Little Rock.	
DISTRITO ESCOLAR DE LITTLE ROCK (WWW.LRSD.ORG)	810 W. MARKHAM STREET LITTLE ROCK, AR 72201	447-1000	El distrito escolar más grande del estado con más de 24,000 estudiantes. Opera 50 escuelas, incluyendo primarias, secundarias y preparatorias. La mayoría de las escuelas primarias ofrecen Pre-K.	
DISTRITO ESCOLAR ESPECIAL DEL CONDADO DE PULASKI (WWW.PCSSD.ORG)	925 EAST DIXON ROAD LITTLE ROCK, AR	234-2000	Para estudiantes que viven en el Condado de Pulaski fuera de los límites de Little Rock y North Little Rock. Los estudiantes del distrito pueden optar por escuelas interdistrito, escuelas con programas de especialidad o escuelas magnet, aunque la aceptación depende de los espacios disponibles y la localidad de su casa.	
ACADEMICS PLUS ESCUELA CHARTER (WWW.ACADEMICPLUS.ORG)	600 EDGEWOOD DRIVE MAUMELLE, AR	803-9730	La escuela charter para 100 alumnos usará la Secuencia de Conocimiento Principal. El plan de estudios será complementado con carácter, tecnología, buen estado físico y servicios comunitarios. El año escolar es de 188 días, 10 días más que el año escolar obligatorio-por-el-estado. La escuela eventualmente tendrá de 400 a 500 estudiantes en grados del 6 al 12. Se requieren uniformes.	
	Maumelle Charter High School	851-3333		
	Maumelle Charter Elementary School	803-0066		
	Scott Charter School	961-1744		
E-STEM ESCUELAS PÚBLICAS CHARTER, INC. (WWW.ESTEMSCHOOLS.ORG)	200 RIVER MARKET AVE. SUITE 225 LITTLE ROCK, AR 72201	324-9200	Estudiantes estudian economía relacionada a la Ciencia, la Tecnología, la Ingeniería y las Matemáticas (STEM) usando el plan de estudios principal de Arkansas, complementado cursos que incluye idiomas extranjeros, matemáticas y ciencia avanzada y artes liberales. Combinado con un día más de escuela y un año	
	ESTEM HIGH SCHOOL	123 W. 3RD ST., LITTLE ROCK, AR, 72201		748-9335
	ESTEM ELEMENTARY/ MIDDLE SCHOOL	112 W. 3 RD ST., LITTLE ROCK, AR, 72201		748-9200

<p>ESTEM EASTS VILLAGE ELEMENTARY SCHOOL</p> <p>ESTEM EASTS VILLAGE JUNIOR HIGH SCHOOL</p>	<p>410 SHALL AVE. LITTLE ROCK, AR 72202</p> <p>400 SHALL AVE. LITTLE ROCK, AR 72204</p>	<p>214-6810</p> <p>214-6810</p>	<p>escolar más largo, (STEM) es un colegio de ambiente preparatorio que se concentra en el rendimiento académico de cada estudiante.</p>
<p>FRIENDSHIP ASPIRE ACADEMY PUBLIC CHARTER SCHOOL</p>	<p>361 W. 25TH ST LITTLE ROCK, AR 72204</p>	<p>240-2907</p>	<p>K-1er grado, matrícula gratuita, 2 uniformes gratis, cuidado antes y después de clases, computadoras en cada salón de clase, plan de estudios centrado en STEM.</p>
<p>SCHOLARMADE ACHIEVEMENT PLACE</p>	<p>2410 BATTERY ST. LITTLE ROCK, AR 72206</p>	<p>404-0012</p>	<p>K-6to grado. Ofrece un aprendizaje personalizado, los estudiantes participan en el aprendizaje digital a su propio ritmo. Educación basada en el lugar (PBE). El patrimonio local, las culturas, las oportunidades y las experiencias, son base para el estudio de artes del lenguaje, matemáticas, estudios sociales, ciencias y otras materias en todo el currículum. Ofrece currículum social y emocional.</p>

*Escuelas Magnet – Si su niño es audaz para los idiomas extranjeros, las matemáticas o las artes, una escuela magnet podría ser su mejor opción. Estas escuelas ofrecen plan de estudios amplio con el tema de la escuela, además de una educación general integral.

*Educación para Infancia Temprana (Pre-Kinder y la Escuela Magnet de Infancia Temprana Rockefeller), antes y después de cuidado escolar, programas dotados y talentosos, y programas de necesidades especiales. El distrito ha abierto el Centro de Infancia Temprana Fair Park, el cuál se compone de maestros profesionales y calificados para infancia-temprana. **Para más información llame al 447-4400.**

*El único factor de elegibilidad para el programa Arkansas Better Chance for School Success es ingresos. Cualquiera que tenga 3 o 4 años de edad cuya familia gana por debajo del 200 por ciento del Nivel de Pobreza Federal es elegible. Para los programas que operan con continuación financiera (ABC) un niño desde recién nacido hasta los 5 años de edad debe de cumplir con uno de varios requisitos para ser elegible. **Para más información llame al 1-800-445-3316.**



UNIVERSIDADES & COLEGIOS

Agencia/Organización	Dirección	Teléfono	Servicios Ofrecidos
UNIVERSIDAD DE AR LITTLE ROCK (WWW.UALR.EDU)	2801 S. UNIVERSITY AVE. LITTLE ROCK, AR	569-3000	Institución de Cuatro Años.
UNIVERSIDAD DE AR CLINTON ESCUELA DEL SERVICIO PÚBLICO (WWW.CLINTONSCHOOL.UASYS.EDU)	1200 PRESIDENT CLINTON AVENUE LITTLE ROCK, AR 72201	683-5200 683-5228	La única escuela para graduados en la nación que ofrece un grado de Master en Servicio Público. Y la tercera escuela en el país que está localizada en los terrenos de una biblioteca presidencial.
UNIVERSIDAD DE AR DE PINE BLUFF (WWW.UAPB.EDU)	1200 N. UNIVERSITY DRIVE PINE BLUFF, AR	1-870-575-8000	Institución de Cuatro Años.
UNIVERSIDAD HENDERSON STATE (WWW.HSU.EDU)	1100 HENDERSON ST., ARKADELPHIA, AR	1-870-228-7333	Institución de Cuatro Años.
UNIVERSIDAD DE DE ARKANSAS PARA CIENCIAS MÉDICAS (WWW.UAMS.EDU)	4301 W. MARKHAM STREET LITTLE ROCK, AR 72205	686-7000	Colegios de Medicina, Farmacia, Enfermería, Profesiones Relacionadas con la Salud, y Salud Pública y Escuela para Graduados. Institución de Cuatro Años.
UNIVERSIDAD DEL CENTRO AR (WWW.UCA.EDU)	201 DONAGHEY AVENUE, CONWAY, AR 72035	450-5000	Institución de Cuatro Años.
UNIVERSIDAD DEL ESTADO DE ARKANSAS (WWW.ADMISSIONS.ASTATE.EDU)	2105 AGGIE RD. JONESBORO, AR 72401	1-870-972-2100	Institución de Cuatro Años.
UNIVERSIDAD DE AR MONTICELLO (WWW.UAMONT.EDU)	346 UNIVERSITY DR., MONTICELLO, AR	1-870-460-1026	Institución de Cuatro Años.
UNIVERSIDAD DE AR FAYETTEVILLE (WWW.UARK.EDU)	232 SILAS H. HUNT HALL 1 UNIVERSITY OF ARKANSAS FAYETTEVILLE, AR	1-479-575-5346	Institución de Cuatro Años.
COLEGIO TÉCNICO DE PULASKI (WWW.UAPTC.EDU)	3000 W. SCENIC DRIVE, NLR, AR	812-2200	Institución de Dos Años.
COLEGIO DEL SURESTE DE AR (WWW.SEARK.EDU)	1900 HAZEL ST., PINE BLUFF, AR	1-870-543-5900	Institución de Dos Años.

COLEGIO COMUNITARIO NATIONAL PARK (WWW.NP.EDU)	101 COLLEGE DR., HOT SPRINGS NATIONAL PARK, AR 71913	760-4222	Institución de Dos Años.
COLEGIO SHORTER (WWW.SHORTERCOLLEGE.EDU)	604 N. LOCUST ST NLR, AR 72114	374-6305	Institución Privada de Dos Años de Artes Liberales.
UNIVERSIDAD BAUTISTA DE OUACHITA (WWW.OBU.EDU)	410 OUACHITA ST. ARKADELPHIA, AR	1-870- 245-5000	Colegio privado de artes liberales. Institución de Cuatro Años.
COLEGIO BAUTISTA DE AR (WWW.ARKANSASBAPTIST.EDU)	1621 DR. MLK JR. DR., LITTLE ROCK, AR 72202	877-643- 5390	Colegio privado de artes liberales. Institución de Cuatro Años.
COLEGIO PHILANDER SMITH (WWW.PHILANDER.EDU)	900 W. DAISY L. GATSON BATES DR., LITTLE ROCK, AR, 72202	375-9845	Colegio privado de artes liberales. Institución de Cuatro Años.
COLEGIO HENDRIX (WWW.HENDRIX.EDU)	1600 WASHINGTON AVE., CONWAY, AR	329-6811	Colegio privado de artes liberales. Institución de Cuatro Años.
UNIVERSIDAD JOHN BROWN CENTRO DE LITTLE ROCK (WWW.JB.EDU)	8114 CANTRELL RD. SUITE 250, LITTLE, ROCK, AR, 72227	771-9000	Colegio cristiano privado de los artes liberales. Programas de posgrado y en línea en negocios, consejería, educación superior y terminaciones de grado.



SERVICIOS DE HOSPITAL/CUIDADO MÉDICO

Agencia/Organización	Dirección	Teléfono	Servicios Ofrecidos
CRUZ ROJA AMERICANA, SERVICIOS SANGUINEOS	401 S. MONROE LITTLE ROCK, AR	614-4400	Proporciona almacenamiento seguro y distribución de sangre y productos sanguíneos. Clases disponibles de RCP y Primeros Auxilios.
ARKANSAS CHILDREN'S HOSPITAL	1 CHILDREN'S WAY, LITTLE ROCK, AR 72202	364-1100	Proporciona servicios de salud a niños.
HOSPITAL DEL CORAZÓN DE ARKANSAS	1701 S. SHACKLEFORD RD. LITTLE ROCK, AR	219-7000	Hospital del Corazón que se especializa en diagnóstico y tratamiento de la enfermedad cardiovascular.
HOSPICIO DE ARKANSAS	14 PARKSTONE CIR. NORTH LITTLE ROCK, AR, 72116	748-3333	Proporciona ayuda/educación al personal, pacientes y a sus familias.
HOSPITAL DEL ESTADO DE ARKANSAS	305 SOUTH PALM STREET LITTLE ROCK, AR	686-9000	Centro de tratamiento para enfermos mentales residentes de Arkansas.

HOSPICIO BAUTISTA	11900 COLONEL GLENN ROAD SUITE 2000 LITTLE ROCK, AR	202-7480	Sistema de apoyo para satisfacer las necesidades de pacientes de hospicio y sus familias.
CENTRO MÉDICO BAUTISTA & INSTITUTO DE REHABILITACIÓN	9501 BAPTIST HEALTH DR., LITTLE ROCK, AR, 72205	202-7000	Proporciona cuidado de salud.
CENTRO MÉDICO MEMORIAL BAUTISTA	3333 SPRINGHILL DR. NLR, AR	202-3000	Proporciona cuidado de salud.
CARTI (CENTRAL ARKANSAS RADIATION THERAPY INSTITUTE) CENTRO DE CANCER	8901 CARTI WAY, LITTLE ROCK, AR	906-3000	Tratamiento de cáncer a pacientes con terapia de radiación.
CHENAL REHABILITATION & HEALTHCARE CENTER	3115 S. BOWMAN RD. LITTLE ROCK, AR 72211	228-4848	Residencial y de transición (sub-aguda) instalación de cuidado.
CHI ST. VINCENT - CLINICA COMUNITARIA PARA LOS QUE NO TIENE SEGURO MÉDICO	2 ST. VINCENT CIRCLE LITTLE ROCK, AR	552-3000	Proporciona lo necesario en lo referente a la salud y necesidades sociales para Little Rock, North Little Rock y comunidades vecinas.
CHI ST. VINCENT - SISTEMA DE SALUD (Sanatorio)	2 ST. VINCENT CIRCLE LITTLE ROCK, AR	552-3551	Proporciona apoyo voluntario al personal del hospital y a los pacientes que servimos.
CLINICA DE SALUD NORTE	2215 WILDWOOD SHERWOOD, AR	552-7121	
CHI ST. VINCENT - CLINICA COMUNITARIA GARDNER MEMORIAL	1723 SCHAER ST. NLR, AR 72114	552-3241	Se aceptan sin cita. Deben estar presentes los lunes entre las 7:00 -7:30 am. Las puertas se abren a las 8:00 am. Sirven a los que no tienen aseguranza médica SOLAMENTE.
CHI ST. VINCENT CLINICA - COMUNITARIA GLENVIEW	4800 EAST 19 TH ST. NLR, AR 72117	552-3241	Se requiere cita. Citas disponibles los jueves empezando a las 8:00 am. Se requiere prueba de ingreso.
CHI ST. VINCENT - CLINICA DE SALUD EAST	2500 EAST 6 TH ST. LITTLE ROCK, AR 72202	552-4710	Abierto de Lunes a jueves, 8:00 am – 4:30 pm, viernes 8:00 am – 12:00 pm, costo basado en su ingreso, se requiere prueba de ingreso. Co-pago \$30.00.
HOSPICE HOME CARE	2200 S. BOWMAN LITTLE ROCK, AR, 72211	221-3338	Proporciona apoyo a personas con efermedad terminal y a sus familias.
CUIDADO DE SALUD DE LITTLE ROCK Y CENTRO DE REHAB.	5720 W. MARKHAM LITTLE ROCK, AR	664-6200	Rehabilita a individuos para mejorar su calidad de vida.
GENTIVA HOSPICE	204 EXECUTIVE CT #100, LITTLE ROCK, AR	223-8310	Proporciona servicios a pacientes con enfermedades terminales y a sus familias y/o a quienes los cuidan.
MINISTERIOS DE LA CIUDAD DEL RÍO	1021 EAST WASHINGTON, NLR, AR 72114	376-6694	Solo con cita previa, llame al lunes, miércoles o viernes a las 10:00 a.m. citas, elegibilidad;

			adultos, sin seguro, sin beneficios de Medicare o VA, e ingresos inferiores al 200% del nivel de pobreza.
CLINICA OPEN HANDS	1225 MARTIN LUTHER KING JR. DRIVE LITTLE ROCK, AR	244-2121	Abierto de Lunes a viernes de 8:30am – 5pm. Se prefiere que hangan citas, se requiere una ID con fotografia y prueba de ingresos, debe estar sin hogar, en un albergue, o en transición de vivienda.
ST. FRANCIS HOUSE	2701 SOUTH ELM STREET, LITTLE ROCK, AR 72204	664-5036	Recambios de recetas. Abierto los lunes y miércoles de 9:00 a 11:00 a.m. Proporcionarán cupones para recetas o recargas de las botellas si se justifican las recargas. Debe proporcionar identificación con foto, tarjeta de la Seguridad Social.
CASA RONALD McDONALD	1501 W. 10TH ST., LITTLE ROCK, AR	374-1956	Ofrece alojamiento a las familias con niños hospitalizados que están gravemente enfermos.
CENTRO MÉDICO ADMINISTRATIVO PARA VETERANOS (CENTRO DE ARKANSAS)	2200 FT. ROOTS DRIVE, NLR, AR 4300 W. 7TH LITTLE ROCK, AR	257-1000	Proporciona cuidado de salud a veteranos.
ASOCIACIÓN PARA ENFERMERAS VISITANTES	2 ST. VINCENT CIRCLE LITTLE ROCK, AR	664-4933	Proporciona servicios de salud y de hospicio a personas en la casa.
WATERSHED	3701 SPRINGER BLVD., LITTLE ROCK, AR 72204	378-0176	Asistencia con medicamentos Abierto de lunes a viernes de 8:00 a.m. a 5:00 p.m. Llamar antes de ir para asegurarse de que haya fondos disponibles. Se prefieren citas y referencias.



Servicios/ Tratamiento de atención de salud mental

Agency/Organizations	Address	Phone	Services Provided
ARKANSAS FAMILIES FIRST www.arfamiliesfirst.com	4004 McCain BLVD, SUITE 203, NLR, AR 72116	812-4268	Ofrece atención continua desde el nacimiento hasta la adultez temprana. Los servicios incluyen: evaluaciones del desarrollo del bebé y del niño pequeño, modificación de la conducta y apoyo de los padres, evaluaciones psicológicas y psicoeducativas,

			defensa educativa, evaluaciones psiquiátricas y administración de medicamentos, programas para adolescentes y adultos jóvenes, asesoramiento y pruebas profesionales, evaluaciones previas a la adopción y asesoramiento, Matrimonio y Terapia Familiar.
BAPTIST HEALTH BEHAVIORAL SERVICES	11401 INTERSTATE 30, EXIT 128 BAPTIST HEALTH SOUTHWEST LITTLE ROCK, AR 72209	202-7507	Abierto de lunes a viernes de 8 a.m. a 5 p.m. Los servicios ofrecidos son consejería de salud mental para niños, adolescentes y adultos, psiquiatría para adultos, tratamiento de dependencia de alcohol y drogas.
BEHAVIORAL HEALTH SERVICES OF ARKANSAS www.bhsarkansas.org	10 CORPORATE HILL DRIVE, SUITE 330, LITTLE ROCK, AR 72205	954-7470	Abierto de lunes a jueves de 8 a.m. a 6 p.m., y los viernes de 8 a.m. a 5 p.m. Ofrece terapia ambulatoria para niños, adolescentes, familias, adultos y personas mayores. También proporciona terapia para clientes de habla hispana.
BRIDGEWAY HOSPITAL www.thebridgeway.com	21 BRIDGEWAY ROAD, NLR, AR 72113	771-1500	Ofrece servicios para pacientes internados y ambulatorios para niños, adolescentes y adultos que sufren problemas de comportamiento, emocionales o adictivos.
CENTERS FOR YOUTH AND FAMILIES www.centersforyouthandfamilies.net	6601 W. 12 TH , ST. LITTLE ROCK, AR 72204	666-8686	Clínica ambulatoria para jóvenes de 20 años o menos. (Los terapeutas bilingües están disponibles, si es necesario).
CHENAL FAMILY THERAPY www.chenaltherapy.com	10800 FINANCIAL CENTRE PKWY., STE 290, KIRKPATRICK PLAZA, LITTLE ROCK, AR 72211 FIRST SECURITY McCain BLDG. 2504 McCain BLVD., STE 200, NLR, AR 72116	781-2230	Los servicios que se ofrecen son individuales, en pareja, terapia familiar, asesoramiento, administración de medicamentos, pruebas psicológicas, terapia de juego, intensivos / crisis y manejo de la ira. Además, terapia en línea o telefónica.
FAMILY SERVICE AGENCY www.helpingfamilies.org	628 W. BROADWAY, SUITE 300, NLR, AR 72114	372-4242	De lunes a viernes de 8 am-5 pm. Servicios de salud conductual, abuso de sustancias en adolescentes, recuperación de divorcios, abuso de alcohol y drogas, violencia doméstica, manejo de la ira, conflictos familiares, ansiedad, problemas de relación,

			asesoramiento para parejas, manejo del estrés, depresión. (Los consejeros no pueden interpretar, el cliente debe ser visto por un médico que pueda interpretar).
CENTRO DE SALUD MENTAL COMUNITARIO DE LITTLE ROCK www.lrcmhc.com	1100 N. UNIVERSITY EVERGREEN PLACE STE. 200, LITTLE ROCK, AR 72205	686-9300	Consejería de Salud Mental, costo basado en los ingresos, entrevista financiera se hará por teléfono, de lunes a viernes, 8:00 am – 5:00 pm.
Methodist Family Health – COUNSELING CLINICS www.methodistfamily.org	1600 ALDERSGATE ROAD, SUITE 100B, LITTLE ROCK, AR 72205	661-0720 Mon - Fri 8am-5pm 803-3388 (Hospital & After-Hours)	Servicios ambulatorios y tratamiento para niños (de 3 años en adelante), adolescentes y familiares. Los servicios incluyen orientación individual, familiar y grupal, terapeutas de juego registrados, especialistas en duelo y trauma, pruebas psicológicas, incluidos los trastornos del espectro autista. Consulta y manejo de medicamentos, Psiquiatras y psiquiatras infantil certificados, técnicas de manejo del comportamiento, apoyo y educación para padres, asesoramiento basados en la escuela, acceso a otros programas para pacientes internados, ambulatorios y residenciales dentro del programa de cuidado continuo de salud familiar Methodist. (Intérpretes de español están disponibles, si es necesario).
PINNACLE POINTE BEHAVIORAL HEALTHCARE SYSTEM WWW.PinnaclePointeHospital.com	(INPATIENT) 11501 FINANCIAL CENTRE PARKWAY, LITTLE ROCK, AR 72211 (OUTPATIENT) 400 HARDIN ROAD, SUITE 150, LITTLE ROCK, AR 72211	223-3322 603-2147	Ofrece servicios psiquiátricos agudos a niños de entre 5 y 17 años, así como a adultos de 18 años en adelante. Servicios ambulatorios para niños, adolescentes y adultos. Otros servicios para niños y adolescentes son un programa para pacientes internados agudos, un programa de internación residencial, un programa de hospitalización parcial, servicios ambulatorios y basados en la escuela. (Intérpretes de español disponibles para pacientes hospitalizados y ambulatorios).
UAMS HEALTH – PSYCHIATRIC RESEARCH INSTITUTE www.psychiatry.uams.edu WALKER FAMILY CLINIC	4224 SHUFFIELD DRIVE, LITTLE ROCK, AR 72205	526-8100 526-8200 (Appointments)	Servicios psiquiátricos para pacientes ambulatorios ofrecidos a adultos mayores de 18 años. Los servicios incluyen: evaluación psiquiátrica, administración de medicamentos, pruebas psicológicas, pruebas neuropsicológicas, psicoterapia individual, familiar y marital / de pareja y de grupo. El horario es de

			lunes a viernes de 8:00 a.m. a 4:30 p.m. UAMS PRI tiene una unidad de diagnóstico infantil para niños de 2 a 12 años. (Intérpretes de español están disponibles, si es necesario).
YOUTH HOME, INC. www.youthhome.org	20400 COLONEL GLENN ROAD, LITTLE ROCK, AR 72210	821-5500	Proporciona servicios ambulatorios a través de los Servicios de Salud Conductual de Arkansas, tratamiento diurno, tratamiento residencial comunitario, tratamiento psiquiátrico intensivo. Servicios de seguimiento especializados para el trastorno de vinculación reactiva, seguimiento de soluciones seguras para niños con alto riesgo de victimización y trauma, y los siete desafíos para el abuso de sustancias.



LISTA DE PROVEEDORES DENTALES

Agencia/Organización	Dirección	Teléfono	Servicios Ofrecidos
KITCHEN'S PEDIATRIC DENTISTRY DR. C. ANDY KITCHEN DDS, PA	14114 TAYLOR LOOP RD LITTLE ROCK, AR 72223	868-3331	Servicios Dentales para niños.
LEAP KIDS PEDIATRIC DENTAL	300 RODNEY PARHAM SUITE 3 LITTLE ROCK, AR	224-4799	Servicios Dentales. Se habla español.
	9100 GEYER SPRINGS RD., LITTLE ROCK, AR 72209	565-0444	
LR FAMILY DENTAL CARE	4220 N. RODNEY PARHAM SUITE 200 LITTLE ROCK, AR	708-4509	Servicios Dentales.
CLINICA KOOL SMILES	2000 S. UNIVERSITY AVE., LITTLE ROCK, AR	588-7406	Servicios Dentales. Se habla español.
DR. BRYAN K. ANGEL DDS, PA	9100 GEYER SPRING RD. LITTLE ROCK, AR	565-0444	Servicios Dentales. Se habla español.
OCEAN DENTAL DDS	3024 S. UNIVERSITY LITTLE ROCK, AR	565-0606	Servicios Dentales.
CLINICA DENTAL PERSHING DDS	520 W. PERSHING BLVD., SUITE #C NLR, AR 72114	753-2800	Servicios Dentales. Se habla español.
CENTRO DENTAL CAPITAL DDS	400 MAIN STREET NLR, AR	374-0242	Servicios Dentales. Proporciona transportación.

NORTH LITTLE ROCK PEDIATRIC DENTAL GROUP DDS, PA	4605 FAIRWAY AVE., NLR, AR, 72216	771-2990	Servicios Dentales para niños.
CLINICA ESTE DE ST. VINCENT DDS	2500 E. 6 TH STREET LITTLE ROCK, AR	552-4710	Servicios Dentales costo basado en los ingresos.
FAMILY DENTAL CLINIC: DR. LARRY M. HENDERSON DDS	3006 E. KHIEL AVE. SHERWOOD, AR	835-0444	Servicios Dentales.
SHEPHERDS HOPE CENTRO DE SALUD DE LA VECINDAD	2404 TYLER STREET LITTLE ROCK, AR 72204	614-9523	Solamente con cita, sirviendo a los codigos postales 72204 y 72209. Martes por la noche 5:30pm – 8:30pm. Se requiere prueba de residencia.
DR. ANGELA GRAY FAMILY DENISTRY	2650 JOHN HARDEN DR. #G, JACKSONVILLE, AR	982-4729	Servicios dentales para adultos y niños.
ARKANSAS PEDIATRIC DENISTRY	5905 W. 12 TH ST. LITTLE ROCK, AR	812-3109	Servicios dentales para niños.



LISTA DE DOCTORES FAMILIARES

Agencia/Organización	Dirección	Teléfono	Servicios Ofrecidos
ARKANSAS PEDIATRIC CLINIC DOCTORS BUILDING – DR. ANTHONY JOHNSON, MD DR. EUGENE LU, MD	500 SOUTH UNIVERSITY AVE., #200 LITTLE ROCK, AR	664-4117	Servicios de Salud.
CHI ST. VINCENT PRIMARY & CONVENIENT CARE – DR. VINCENT CALDERON, MD	4242 SOUTH UNIVERSITY LITTLE ROCK, AR	562-4838	Servicios de Salud.
CHI ST. VINCENT PRIMARY CARE	1110 WEST MAIN JACKSONVILLE, AR	982-2108	Servicios de Salud.
CLINICA MÉDICA JACKSONVILLE	1300 BRADEN P. O. BOX 309 JACKSONVILLE, AR	985-5900	Servicios de Salud.
LITTLE ROCK CHILDREN'S CLINIC-SUSAN KEATHLEY, MD	9600 BAPTIST HEALTH DR., LITTLE ROCK, AR	227-6727	Servicios de Salud.

AR PRIMARY CARE CLINIC, P.A. – DEREK LEWIS, MD	6209 WEST 12 TH ST LITTLE ROCK, AR	663-5221	Servicios de Salud.
ARKANSAS CHILDREN'S HOSPITAL	1 CHILDREN'S WAY LITTLE ROCK, AR	364-1100	Servicios de Salud.
LA CLINICA PEDIATRICA	203B PLAZA BLVD., CABOT, AR, 72023	843-0068	Servicios de Salud.
PLAZA MÉDICA SPRINGHILL	3401 SPRINGHILL DR., STE. 245, NLR, AR	758-1530	Servicios de Salud.
CLINICA MÉDICA SHERWOOD	1308 KIEHL AVENUE SHERWOOD, AR	835-0703	Servicios de Salud.
CLINICA BASE DE LA FUERZA AÉREA DE LITTLE ROCK	1090 ARNOLD DR., LITTLE ROCK AFB, AR, 72099	987-8811	Servicios de Salud.
DR. LAURIE A. BATTLES, MD	3401 SPRINGHILL DR. SUITE 245, NLR, AR	758-1530	Servicios de Salud.



RECURSOS COMUNITARIOS PARA DISCAPACITADOS

Agencia/Organización	Dirección	Teléfono	Servicios Ofrecidos
PROGRAMA DE TRI DISTRITO DE PRIMERA INFANCIA Contacto: Thelma Jasper	2700 S. MAIN STREET LITTLE ROCK, AR 72206	447-6100	Servicios de Discapacidad.
SERVICIOS DE REHAB THERATEAM - Reeda Williamson, DIR.	2305 SPRINGHILL RD. SUITE #5, BRYANT, AR 72019	868-4740	Servicios de Discapacidad.
PROVEEDOR DE TERAPIA	6705 WEST 12 TH STREET SUITE 3 LITTLE ROCK, AR	603-9976	Servicios de Discapacidad.
SERVICIOS DE TERAPIA PEDIATRICA DE LITTLE ROCK – Contacto: Lee Ann Brosh	11517 KANIS ROAD LITTLE ROCK, AR	993-7171	Terapia física, ocupacional y de habla.
AAA THERAPY CARE, INC. Contacto: Debbie Coleman	527 HIGHWAY 62 E SALEM, AR, 72576	1-870-895-2720	Servicios de Discapacidad.

CUIDADO ALTERNATIVO

NO – URGENTE

UNIDADES DE SALUD DEL CONDADO DE PULASKI

Agencia/Organización	Dirección	Teléfono	Servicios Ofrecidos
12TH STREET CENTRO DE SALUD Y BIENESTAR	4010 WEST 12 TH STREET, LITTLE ROCK, AR 72204	614-2492	Abierto los lunes y miércoles de 4:00 a 8:00 p.m. Asistencia médica gratuita, enfermedad crónica (hipertensión, diabetes y colesterol). Asesoramiento médico y prevención de enfermedades. Pruebas dentales y audiológicas. (Intérpretes en español están disponibles)
ACH GENERAL PEDIATRIA GENERAL	GPC STURGIS BUILDING, 1ST FLOOR -MAIN CAMPUS LITTLE ROCK, AR	364-1202	De lunes a viernes de 8am-5pm. Fuera de Horarios de L-V 5pm-8:45pm. Abiertos fines de semana 9am-7:45pm.
CLINICA DE SALUD ESTE DE CHI ST. VINCENT	2500 E. 6 TH STREET LITTLE ROCK, AR	552-4710	Lunes a jueves 8am-4:30pm y viernes 8am- mediodía. Tarifas basadas en los ingresos. Se requiere prueba de ingreso.
CLINICA COLLEGE STATION	4206 FRAZIER PIKE COLLEGE STATION, AR	490-2440	8am-5pm L-V, jueves 8am- mediodía Sin-cita Bienvenido.
CLINICA SAMARITANO	7002 BASELINE RD. LITTLE ROCK, AR	565-6155	Abierto el primer y tercer martes de cada mes a las 5pm-8:30pm. \$10 por vista.
DIOCESIS CATÓLICA - CLINICA MÉDICA GRATUITA DE WESTSIDE	2000 ALDERSGATE (CAMP ALDERSGATE) LITTLE ROCK, AR	664-0340 X356 ENGLISH X335 SPANISH	Proporciona exámenes de salud básicos y farmacia limitada. Abierto los Miércoles por la noche y una Clínica Hispana el último martes de cada mes.
UNIDAD DE SALUD JACKSONVILLE	3000 NORTH 1 ST ST., JACKSONVILLE, AR	982-7477	8am-4:30pm L-V Variedad de programas – llame para información adicional.
UNIDAD DE SALUD NORTH LITTLE ROCK	2800 WILLOW ST., NLR, AR	791-8551	8:00am-4:30pm L-V Se requiere cita.

DEL CONDADO DE PULASKI: UNIDAD CENTRAL DE SALUD	3915 WEST 8 TH ST. LITTLE ROCK, AR	280-3100	Se requiere cita. 8:00am-4:30pm lunes a viernes.
CLINICA CENTRAL STD		280-3125	
CLINICA CENTRAL DE PLANIFICACIÓN FAMILIAR		280-3340	
CLINICA CENTRAL TB		280-3111	
UNIDAD DE SALUD DEL SUROESTE DEL CONDADO DE PULASKI	8901 DAILEY DR. LITTLE ROCK, AR	565-9311	8:00am-4:30pm L-V Se requiere cita.
CLINICA UAMS CITAS	4301 WEST MARKHAM LITTLE ROCK, AR	686-8000	7:30am-5:00pm L-V Se requiere cita.
CLINICA MÉDICA SHEPHERD'S HOPE (GRATIS)	2415 FAIR PARK BLVD. LITTLE ROCK, AR 72204	663-9407	Jueves 5:30 - 9:00pm Estacione en el lote del estacionamiento de la Iglesia. Se requiere cita.

FARMACIAS (CENTRO DE LITTLE ROCK)

Agencia/Organización	Dirección	Teléfono	Servicios Ofrecidos
FARMACIA KROGER JACKSONVILLE	103 GREGORY PL JACKSONVILLE, AR	985-0822	Todas sus necesidades de Recetas Médicas.
FARMACIA KROGER NORTH LITTLE ROCK	2509 McCain Blvd., NLR, AR, 72116	758-9307	Todas sus necesidades de Recetas Médicas.
	4401 CAMP ROBINSSON RD., NLR, AR, 72118	758-6360	
	6929 J.F.K. BLVD., NLR, AR, 72216	835-6530	
FARMACIA KROGER LITTLE ROCK	6420 COLONEL GLENN RD., LITTLE ROCK, AR	565-0188	Todas sus necesidades de Recetas Médicas.
	1100 E. ROOSEVELT RD., LITTLE ROCK, AR	375-5645	
	8824 GEYER SPRING RD LITTLE ROCK, AR	565-7584	
FARMACIA KROGER (24-HRS) LITTLE ROCK	8415 W. MARKHAM ST. LITTLE ROCK, AR	227-8200	Todas sus necesidades de Recetas Médicas.
FARMACIA WAL-MART JACKSONVILLE	2000 JOHN HARDEN DRIVE JACKSONVILLE, AR	982-3357	Todas sus necesidades de Recetas Médicas.
FARMACIA WAL-MART LITTLE ROCK	700 S. BOWMAN ROAD LITTLE ROCK, AR	221-0096	Todas sus necesidades de Recetas Médicas.
		565-1164	

	8801 BASELINE RD., LITTLE ROCK, AR	221-0096	
	2700 S. SHACKLEFORD RD., LITTLE ROCK, AR		
FARMACIA WAL-MART NORTE LITTLE ROCK	12001 MAUMELLE BLVD., NLR, AR, 72113	851-6459	Todas sus necesidades de Recetas Médicas.
	4450 E. MCCAIN BLVD., NLR, AR, 72117	945-9400	
FARMACIA WALGREENS (24-HRS) NORTH LITTLE ROCK	4823 JOHN F. KENNEDY BLVD. NLR, AR	771-1971	Todas sus necesidades de Recetas Médicas.
FARMACIA WALGREENS (24-HRS) LITTLE ROCK	111 N. BOWMAN RD. LITTLE ROCK, AR	225-0703	Todas sus necesidades de Recetas Médicas.
FARMACIA WALGREENS LITTLE ROCK	5917 BASELINE RD. LITTLE ROCK, AR	565-7844	Todas sus necesidades de Recetas Médicas.
SAMS CLUB NORTH LITTLE ROCK	5600 LANDERS RD. NLR, AR	955-9451	Todas sus necesidades de Recetas Médicas.
SAMS CLUB LITTLE ROCK	900 S BOWMAN RD. LITTLE ROCK, AR	219-0283	Todas sus necesidades de Recetas Médicas.



EDUCACIÓN PARA LA SALUD

Agencia/Organización	Dirección	Teléfono	Servicios Ofrecidos
PROGRAMAS & SERVICIOS DE ALZHEIMER DE ARKANSAS	201 MARKHAM CENTRE DRIVE, LITTLE ROCK, AR 72205	224-0021	Apoya a pacientes y a sus familias y a la investigación. Abierto L-V 8:30am-4:30pm.
ASOCIACIÓN DE ALZHEIMER DEL CENTRO DE ARKANSAS.	10201 W. MARKHAM ST., SUITE 100 LITTLE ROCK, AR	265-0027	Para responder a las necesidades de la comunidad.
SOCIEDAD AMERICANA DEL CANCER	901 N. UNIVERSITY LITTLE ROCK, AR	603-5200	Apoya a pacientes y a sus familias, proporciona información. L-V 8am-5pm.
ASOCIACIÓN AMERICANA DE DIABETES	320 EXECUTIVE CT. #104, LITTLE ROCK, AR	221-7444	Cura y previene la diabetes, y mejora las vidas de aquellos afectados por la diabetes.
ASOCIACIÓN AMERICANA DEL CORAZÓN	909 W. 2 ND STREET LITTLE ROCK, AR	375-9148	Proporciona programas de prevención y bienestar, entrenamiento de RCP e investigación.
CRUZ ROJA AMERICANA	401 S. MONROE LITTLE ROCK, AR	614-4400	Proporciona ayuda para desastres, ayuda de emergencia, RCP, primeros auxilios y clases de natación.
FUNDACIÓN CONTRA EL SIDA DE ARKANSAS	523 S. LOUISIANA SUITE #303 LITTLE ROCK, AR, 72201	374-6544	Proporciona pruebas del SIDA gratis y pláticas educativas y proporciona administración de

			casos para personas que tienen VIH positivo.
FUNDACIÓN PARA EL CÁNCER DE LA PRÓSTATA DE ARKANSAS	910 N. GRANT ST. SUITE 1-A LITTLE ROCK, AR 72207	379-8027	Eleva la conciencia del alto riesgo del cáncer de próstata, para facilitar el diagnóstico temprano, y para mejorar el tratamiento.
ASOCIACIÓN PARA LA SALUD RESPIRATORIA DE ARKANSAS	211 NATURAL RESOURCES DRIVE LITTLE ROCK, AR	224-5864	Lucha contra la enfermedad pulmonaria a través de investigación, educación, prevención y defensa.
ARORA (ARKANSAS REGIONAL ORGAN RECOVERY AGENCY)	1701 ALDERSGATE RD., SUITE 4, LITTLE ROCK, AR, 72205	907-9150	Recupera órganos y tejidos para el trasplante.
AGENCIA PARA SERVICIOS FAMILIARES	628 W. BROADWAY SUITE 300 NLR, AR	372-4242	Proporciona servicios de calidad que promueven y mejoran una vida sana. De lunes a jueves 8am-6pm; viernes 8am-5pm; sábado 8am- mediodía.
MARCH OF DIMES	1501 N. PIERCE ST. SUITE 106 LITTLE ROCK, AR	663-3100	Mejora la salud de bebés previniendo defectos de nacimiento y mortalidad infantil.
ASOCIACIÓN PARA LA DISTROFIA MUSCULAR	204 EXECUTIVE CT. SUITE 208 LITTLE ROCK, AR	227-7098	Vence a las enfermedades neuromusculares que afectan a más de un millón de americanos.
PLANNED PARENTHOOD	5921 W. 12th ST., SUITE C, LITTLE ROCK, AR	666-7526	Proporciona servicios de salud reproductiva y planificación familiar, incluyendo cuidado prenatal, pruebas de VIH anónimas, y vasectomías. Lunes 11am-7pm; Martes – Jueves 9am-5pm; Viernes 8am-4pm.
YWCA ENCOREPLUS EN EL CENTRO MEDICO DE PARQUE NATIONAL	1910 MALVERN AVE., HOT SPRINGS, AR	663-8406	Lucha contra el cáncer del seno y cuello uterino a través de educación y prevención.



BIBLIOTECAS

Agencia/Organización	Dirección	Teléfono	Servicios Ofrecidos
BIBLIOTECA PRINCIPAL	100 S. ROCK STREET LITTLE ROCK, AR, 72201	918-3000	Ofrece libros y elementos audiovisuales para niños y adultos. Es el hogar del Centro de Estudios Butler de Arkansas y el Centro de Sturgis para el Entrenamiento de la Tecnología.

			Incluyen acceso de internet, clases de computadora y varias salas para reuniones públicas. Horario: lunes – jueves 9am-8pm; viernes – sábado 9am-6pm; domingo 1pm-5pm
BIBLIOTECA PÚBLICA WILLIAM F. LAMAN	2801 ORANGE STREET NLR, AR	758-1720	Ofrece clases de conferencias, clubes de lectura, acceso a internet, una sección genealógica, salas de reuniones y una biblioteca infantil. Laman: lunes – jueves 9am-8pm; viernes – sábado 9am-5pm. Argenta: lunes – viernes 9am-6pm; sábado 9am- 1pm
SUCURSAL ARGENTA	506 MAIN STREET NLR, AR	687-1061	
BIBLIOTECA ADOLPHINE FLETCHER TERRY	2015 NAPA VALLEY DRIVE LITTLE ROCK, AR	228-0129	Ofrece libros y elementos audio/visuales para adultos y niños, salas privadas para estudiar y acceso público de Internet. La Biblioteca Terry también ofrece una variedad de programas para niños y adultos mensualmente. Horario:lun, mier, jue 9am-8pm; mar, vie, Sa 9am-6pm.
BIBLIOTECA AMY SANDERS	31 SHELBY DRIVE SHERWOOD, AR 72120	835-7756	Además de una gran variedad de libros y equipos audio/visuales, la biblioteca ofrece numerosos programas para niños. Horas: Lun, Mier, Vie, Sa 9:30am-6pm; Mar, Jue 9:30am-8pm
BIBLIOTECA DEE BROWN	6325 BASELINE ROAD LITTLE ROCK, AR 72209	568-7494	Ofrece a usuarios una amplia variedad de libros para adultos y niños así como también CDs, DVDs y videocasetes. Provee acceso a salas públicas para estudiar, una sala de reuniones y un patio cubierto afuera y un entablado que va desde Baseline Road hasta la biblioteca. Horas: Lun, Mar, Jue 10am-8pm; Mier, Vie, Sa 10am-6pm
BIBLIOTECA JOHN GOULD FLETCHER	823 NORTH BUCHANAN STREET LITTLE ROCK, AR 72205	663-5457	Ofrece a usuarios una selección de libros para adultos y niños, así como también CDs, DVDs y video-casetes. Proporciona acceso público a salas para reuniones y programas para todas las edades. Horas: lun-mier 9am-8pm; jue-sab 9am-6pm
BIBLIOTECA MAUMELLE	10 LAKE POINTE DR. MAUMELLE, AR, 72113	851-2551	Ofrece a usuarios acceso a computadoras públicas, una sala de reuniones, y una completa

			colección de libros y material audio/visual. Horas: Lun, Mar, Jue 10am-8pm; Mier, Vier, Sab 10am-6pm
BIBLIOTECA ESTER DEWITT NIXON	703 W. MAIN STREET JACKSONVILLE, AR, 72026	457-5038	Ofrece a usuarios una variedad de programas públicos para adultos y niños, así como también acceso público de internet, libros y material Audio Visual. Horas: Mar, Jue 9:30-8pm; Lun, Mier, Vier, Sab 9:30am-9pm
BIBLIOTECA SUE COWAN WILLIAMS	1800 CHESTER STREET LITTLE ROCK, AR, 72206	376-4282	Ofrece a usuarios una amplia selección de libros y equipos audio/visuales, acceso público a Internet y una sala para reuniones públicas. Horas: Mar, Jue 10am-8pm; Lun, Mier, Vier, Sab 10am-6pm
BIBLIOTECA SIDNEY S. MCMATH	2100 JOHN BARROW DRIVE LITTLE ROCK, AR, 72204	225-0066	Ofrece a usuarios miles de libros y equipos audio/visuales, así como también un estanque y un sendero natural para caminar que cubre alrededor del sitio de 10 acres. Horas: Lun-Mier 10am-8pm; Jue-Sab 10am-6pm
BIBLIOTECA ROOSEVELT THOMPSON	38 RAHLING CIRCLE LITTLE ROCK, AR, 72223	821-3060	Ofrece a usuarios más de 30,000 libros, magazines y equipos audiovisuales. Salas para reuniones públicas, un sistema de estado de arte audiovisual, áreas de actividad para los niños, salas de estudio, una docena de computadoras públicas y acceso inalámbrico a Internet. Horas: Lun, Mar, Jue 9am-8pm; Mier, Vier, Sab 9am-6pm
HILLARY RODHAM CLINTON CHILDREN'S LIBRARY & LEARNING CENTER	4800 W. 10 th ST LITTLE ROCK, AR 72204	978-3870	Ofrece a los usuarios más de 21,000 libros, DVD y CD. Un lugar alegre y vibrante para que las familias con niños vengan para un aprendizaje práctico y de enriquecimiento. Actividades dirigidas a estudiantes de preescolar, primaria y secundaria. Ofrece enseñanza de cocina, un teatro de 165 asientos, invernadero y jardín de enseñanza, senderos para caminar, laboratorio de computadoras y computadoras portátiles disponibles prestadas. Computadoras de la primera infancia y los iPads con

			aplicaciones de alfabetización están disponibles para su uso. Horario: lunes-sábado: 9 am a 6pm. Domingo: 1 pm-5pm.
--	--	--	--



ARTES/MUSEOS

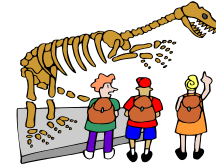

Agencia/Organización	Dirección	Teléfono	Servicios Ofrecidos
CENTRO DE ARTES DE ARKANSAS	501 E. 9 TH ST. LITTLE ROCK, AR 72202	372-4000	Crea, estimula, funciona y proporciona las artes visuales y artísticas.
ACADEMIA DE BAILE DE ARKANSAS	10301 N. RODNEY PARHAM, LITTLE ROCK, AR, 72227	227-5320	Para presentar, promover y mejorar las formas de danza en el estado de Arkansas.
PROGRAMA DE PRESERVACIÓN HISTÓRICA DE ARKANSAS	110 NORTH ST., LITTLE ROCK, AR, 72201	324-9880	Identifica y protege los recursos históricos de Arkansas.
TEATRO REPERTORY DE ARKANSAS	601 MAIN LITTLE ROCK, AR 72201	378-0405	Entretiene y desafía auditorios, foro para artistas, alcance educativo.
MUSEO HISTÓRICO DE ARKANSAS	200 E. 3 RD STREET LITTLE ROCK, AR 72201	324-9351	Para comunicar la historia de Arkansas a través de la educación y de la diversión.
ALIANZA DE PRESERVACIÓN HISTÓRICA	201 W. FOURTH ST., NORTH LITTLE ROCK, AR, 72114	372-4757	Promueve y aboga por la preservación de la herencia cultural única de Arkansas.
MUSEO OLD STATE HOUSE	300 W. MARKHAM LITTLE ROCK, AR, 72201	324-9685	Presenta exposiciones, proporciona programas, ofrece oportunidades de aprendizaje en las humanidades.
SITIO HISTÓRICO NACIONAL CENTRAL HIGH SCHOOL DE LITTLE ROCK	2120 DAISY L. GATSON BATES DRIVE LITTLE ROCK, AR	374-1957	3,000 exposiciones sobre la crisis de desegregación de 1957 y su papel en los más grandes movimientos de derechos civiles en los Estados Unidos.
LIBROS & REGALOS DEL RIVER MARKET	120 COMMERCE STREET LITTLE ROCK, AR	918-3093	La tienda de libros "gently read" "leer con cuidado" del Sistema de la Biblioteca Central de Arkansas ofrece una amplia selección de libros nuevos/usados, libros de colección y objetos de regalo literario.
GALERIA ARKANSAS	401 PRESIDENT CLINTON AVE. LITTLE ROCK, AR 72201	320-5790	Pinturas de artistas de Arkansas, esculturas, trabajos en madera, cerámicas y edredones/colchas de arte son mostrados.
MUSEO DE HISTORIA MILITAR JACKSONVILLE	N. HOSPITAL CIRCLE JACKSONVILLE, AR	241-1943	Para fomentar una apreciación a las libertades que

	72076		disfrutamos y que no las debemos tomar a la ligera.
USS RAZORBACK SUBMARINE - ARKANSAS INLAND MARITIME MUSEUM IN THE NORTH LITTLE ROCK RIVERFRONT PARK DOWN ON THE AR RIVER	120 RIVERFRONT PARK DRIVE NLR, AR 72114	371-8320	Recorrido a la comisión USS Razorback en 1944. Fué el último regalo submarino operativo en la Bahía de Tokyo que participó en la rendición formal de Japón en Sept. 2, 1945, terminando oficialmente la Segunda Guerra Mundial WWII.
MUSEUM OF DISCOVERY	500 PRESIDENT CLINTON AVE. LITTLE ROCK, AR 72201		El Museo es el principal centro de ciencia y tecnología de Arkansas. Nuestra misión es alimentar la pasión por la ciencia, la tecnología, la ingeniería, las artes y las matemáticas a través de experiencias dinámicas e interactivas. Horario: martes-sábado: 9 a.m. a 5 p.m., dom.: 1 p.m. a 5 p.m., y lunes a 9 p.m. a 5 p.m. cuando la escuela no está en sesión. Los beneficiarios de SNAP pueden mostrar su tarjeta EBT y su identificación estatal válida para recibir una admisión general de \$2 para el titular de la tarjeta y para 5 personas adicionales.



COMUNIDAD & CENTROS DE RECREACIÓN

Agencia/Organización	Dirección	Teléfono	Servicios Ofrecidos
CLUB BOYS AND GIRLS DEL CENTRO DE ARKANSAS (JACKSONVILLE)	1 BOYS CLUB DRIVE JACKSONVILLE, AR 72076	982-4316	Proporciona actividades constructivas en artes, educación, recreación y deportes.
CLUB BOYS AND GIRLS DEL CENTRO DE ARKANSAS (LITTLE ROCK, AR)	(PENICK UNIT) 1201 LEISURE PLACE 72209	666-5494	Propósito: Proporcionar tiempo libre, educacional, social, recreacional y actividades físicas para los jóvenes.
	(MITCHELL UNIT) 3107 W. CAPITOL	666-9486	
	(THRASHER UNIT) 3301 S. STATE ST. 72206	376-2988	
	(WHETSTONE UNIT) 46 HARROW DR 72209	562-4082	

YMCA DEL METROPOLITANO DE LITTLE ROCK	6101 JFK BLVD. NLR, AR, 72116	758-3170	Proporciona tiempo libre, educacional, social, recreación y actividades físicas para los jóvenes.
YWCA (BESS C. STEPHENS)	6601 W. 12 TH ST., LITTLE ROCK, AR	666-8686	Proporciona diversión social, atlética y recreacional para familias.
CLUB BOYS AND GIRLS DEL NORTE DE LITTLE ROCK	HAMILTON 600 N. PALM STREET NLR, AR ROSE CITY COMMUNITY CENTER 400 ROSE LANE NLR, AR 72117 WETHERINGTON 1212 JIM WETHERINGTON PLACE, NLR, AR 72114	945-3162 945-8036 374-0309	Proporciona una variedad de programas atléticos incluyendo baloncesto, atletismo, natación, ejercicios, gimnasio para hockey, voleibol, y porrismo. Programas educacionales incluye: jardinería, artes visuales, cerámicas, música, y literatura. Programas de abuso de sustancia y educación sexual son proporcionados. Cheques médicos y dentales son proporcionados por doctores y dentistas voluntarios.
CENTRO DE LA TERCERA EDAD PATRICK HENRY HAYES	401 W. PERISHING BLVD. NLR, AR 72114	975-4297	Clases de ejercicios para personas mayores, ambos terrenales y acuáticos, así como también el uso de una gran variedad de equipo para ejercicios.
CENTRO COMUNITARIO DE NORTE LITTLE ROCK	2700 WILLOW ST. NLR, AR 72214	791-8541	Actividades recreacionales para niños, de 5 hasta 18 años de edad, incluyendo baloncesto y equipo de prácticas. Tutoría y guía de instructor están disponibles para niños y adultos. Un programa de estudio de biblia y consejería están disponibles los Domingos para niños y adultos.
CENTRO COMUNITARIO GLENVIEW	4800 E. 19 TH STREET NLR, AR, 72117	945-2921	Para proporcionar actividades constructivas en artes, educación, recreación y deportes.
CENTRO COMUNITARIO DUNBAR	1001 WEST 16 TH ST. LITTLE ROCK, AR	376-1084	Centro Recreacional, Centro Comunitario, Actividades para Jóvenes. Proporciona a los jóvenes una oportunidad para participar en un programa estructural después-de-la-escuela con tutores y actividades diarias. Los participantes tienen la oportunidad de hacer su tarea y socializar con compañeros en un ambiente seguro y supervisado.
CENTRO COMUNITARIO DEL SUROESTE	6401 BASELINE ROAD SUITE A LITTLE ROCK, AR	918-3975	Proporciona a los jóvenes ayuda con tarea/tutores, artes & manualidades, actividades

			recreacionales, eventos deportivos, y otras actividades.
CENTRO COMUNITARIO STEPHENS	3720 WEST 18 TH STREET LITTLE ROCK, AR	603-9974	Los jóvenes participantes estarán en un programa estructural diseñado para ayudar con tarea en cada materia, las actividades diarias incluyen juegos, tutoría, atletismo, y juego libre divertido. Espacio es limitado a los primeros 80 participantes.
CENTRO DE RECREACIÓN TERAPÉUTICA OTTENTHEIMER	7201 DAHLIA DRIVE LITTLE ROCK, AR	570-1131	Diseñado para causar cambios positivos emocionales, sociales, físicos y otros cambios en individuos con discapacidades. Esto también procura ayudar a individuos a aumentar su independencia y a desarrollar habilidades para mejorar su calidad de vida. Venga y haga nuevas amistades mientras disfruta de una experiencia libre y positiva.



PARQUES & RECREACIÓN



Agencia/Organización	Dirección	Teléfono	Servicios Ofrecidos
PARQUES & RECREACIÓN DE LITTLE ROCK	500 W MARKHAM ST. SUITE 108 LITTLE ROCK, AR	371-4770	Diversión y actividades al aire libre.
PARQUE BURNS	SALIDA 150 NLR, AR	791-8538	Patios de recreo, dos campos de golf (disco y miniatura). Una resbaladera de agua, un parque de atracciones, un campo de béisbol, canchas de tenis y raqueta y hasta un área para campar.
PARQUE BOYLE	2000 BOYLE PARK RD LITTLE ROCK, AR 72204	371-4770	Senderos para caminar y para la bicicleta y algún equipo de recreo. Casi todos los días en el verano usted ve familias pescando y jugando allí.
PARQUES & RECREACIÓN DE NORTE DE LITTLE ROCK	2700 WILLOW ST. NLR, AR, 72114	791-8538	Diversión y actividades al aire libre.
CENTRO COMMUNITARIO ESTE DE LITTLE ROCK	2500 E. 6 TH ST. LITTLE ROCK, AR	374-2881	Diversión y Actividades Al Aire Libre.

CENTRO COMUNITARIO PARQUE SHERMAN	624 N. BEECH ST. NLR, AR, 72114	340-5373	Diversión y actividades al aire libre.
PARQUE WAR MEMORIAL	5101 W. MARKHAM STREET, LITTLE ROCK, AR, 72205	663-0854	Instalaciones para golf, picnic, pesca y equipo de recreo para niños. Está cerca del Zoológico de Little Rock y del Centro de Gimnasio de War Memorial (el cuál tiene una alberca).
PARQUE ALLSOPP	3700 CEDAR HILL LITTLE ROCK, AR 72202	371-4770	Patio de recreo, un campo de béisbol, cancha de tenis y sendero para caminar. Un gran lugar para traer a los niños.
PARQUE MURRY	5900 REBSAMEN PARK ROAD LITTLE ROCK, AR	371-4770	Fabuloso para caminar con animales y niños. Cuenta con ocho pabellones, tres campos de fútbol, dos patios de recreo y un muelle de barco. También es un lugar agradable para pescar.
PARQUE MacARTHUR	601 E. 9TH STREET LITTLE ROCK, AR 72201	371-4770	Un buen lugar para picnic. La mayor atracción del parque es el Centro de Arte de Arkansas.
PARQUE EMERALD	2200 FORT ROOTS DRIVE NLR, AR 72118	791-8538	Es un poco más natural que el Parque Burns con 135 acres, una milla de sendero para caminar y cuatro vistas panorámicas al Río de Arkansas.
PINNACLE MOUNTAIN	11901 PINNACLE VALLEY RD. ROLAND, AR 72135	868-5806	Lugar para acampar, caminar y picnic. También para observar la vida silvestre y las aves.
PARQUE RIVERFRONT	OTTENHEIMER PLAZA LITTLE ROCK, AR 72201	371-4770	Casa del Riverfest y el anfiteatro de Riverfront. Tiene agradables senderos para caminar y área de paseo donde usted puede aprender un poco de Little Rock.
PARQUE KANIS	820 SOUTH RODNEY PARKHAM ROAD LITTLE ROCK, AR 72205	371-4770	Campo de Béisbol, patios de recreo, caminos para bicicleta, pista para correr, baloncesto, tenis, mesas para picnic, y pabellones. Es el favorito de los patinadores de Little Rock.
BIG ROCK MINI GOLF & FUN PARK	11411 BASELINE ROAD, LITTLE ROCK, AR, 72209	455-3750	Parques de Entretenimiento, Diversión & Juegos.
MAGIC SPRING & CRYSTAL FALLS	1701 EAST GRAND AVE., HOT SPRINGS, AR, 71901	624-0100	Parques de Entretenimiento, Diversión & Juegos.
WILD RIVER COUNTRY	6820 CRYSTAL HILL ROAD, NLR, AR, 72118	753-8600	Parque Acuático.
ZOOLÓGICO DE LITTLE ROCK	#1 ZOO DRIVE LITTLE ROCK, AR 72205	666-2406	Un modelo para otros en educación, cuidado de animales y responde a las necesidades de la comunidad; proporcionando a nuestros visitantes con una experiencia recreacional, educacional y cultural.

GRANJA DE CAIMANES Y ZOOLOGICO DE MASCOTAS DE ARKANSAS	847 WHITTINGTON AVE., HOT SPRINGS NATIONAL PARK, AR, 71901	623-6172	Animales y Zoológico de Mascotas.
---	--	----------	-----------------------------------



ADOLESCENTES

Agencia/Organización	Dirección	Teléfono	Servicios Ofrecidos
ARKANSAS NATIONAL GUARD YOUTH CHALLENGE PROGRAM	CAMP ROBINSON #16414 NLR, AR 72199	1-800-814-8453	Programa de prevención para jóvenes en riesgo. Jóvenes de 16 a 18 años de edad desempleados, que no tomen drogas y que no tengas cargos criminales. Tiene que ser menor de 18 años de edad para entrar.
BOY SCOUTS DE AMERICA, AREA DE CONSEJO DE QUAPAW	3220 CANTRELL ROAD LITTLE ROCK, AR 72202	664-4780	Proporciona programas para jóvenes y promueve el desarrollo de carácter.
CENTERS FOR YOUTH AND FAMILIES	6501 WEST 12 TH LITTLE ROCK, AR, 72204	666-8686	Proporciona educación, prevención, intervención y tratamiento para promover bienestar emocional y social.
CITY YEAR	610 PRESIDENT CLINTON AVENUE STE 200, LITTLE ROCK, AR, 72201	707-1400	Une a la gente joven de todas las clases, edades 17-24, a un año exigente de servicio comunitario y desarrollo de liderazgo.
PROGRAMA CRADLE CARE	1002 W. 11 TH STREET LITTLE ROCK, AR & 2400 PRINCE ST. CONWAY, AR 72034	372-7857 730-0017	Servicios educativos, cuidado de salud y asistencia social para los adolescentes que quedaron embarazadas o tengan un hijo.
DHS-PROGRAMA DE VIDA INDEPENDIENTE	1105 MLK DRIVE LITTLE ROCK, AR	268-2714 1-800-445-3316	"Administra el otorgamiento de licencias para instalaciones de cuidado de niños residenciales, instalaciones de cuidado de niños residenciales de emergencia, centros de tratamiento residencial psiquiátrico, programas de rehabilitación sexual, programas de vida independiente; Adopción, cuidado de crianza temporal, cuidado de crianza terapéutica y licencias de agencia de colocación residencial."
FIRST TEE DE ARKANSAS	1 FIRST TEE WAY LITTLE ROCK, AR 72204	562-4653	Para exponer a niños a nueve valores fundamentales por medio del juego de golf.

GIRL SCOUTS DEL CONSEJO DE OUACHITA	11311 ARCADE DR., LR, AR 72112	1-800-632-6894	Inspirar a niñas a convertirse en ciudadanas felices y llenas de recursos.
JUNIOR ACHIEVEMENT DE ARKANSAS	1501 N. UNIVERSITY STE. 670, LITTLE ROCK, AR 72207	280-9118	Ofrecer educación en economía y empresas a alumnos.
FUNDACIÓN MAKE-A-WISH (HAGA-UN-DESEO)	320 EXECUTIVE COURT #101, LITTLE ROCK, AR 72205	376-9474	Garantizar que los deseos se cumplan a los niños que están luchando contra enfermedades mortales.
OUR CLUB	201 SOUTH BROADWAY SUITE 220 LITTLE ROCK, AR	340-8250	Construir y coordinar prevención completa y sistemas de apoyo en comunidades y barrios que están en peligro.
ANGEL DE ARBOL DE NAVIDAD-COMPAÑERISMO EN LA PRISION	VARIAS AREAS EN EL ESTADO	1-800-552-6435	Para proporcionar una Navidad feliz a los niños cuyos padres están encarcelados. Fortalecen la relación de padre/hijo para que cumplan los propósitos de sus vidas.
HOGAR PARA ADOLESCENTES	20400 COLONEL GLENN, LITTLE ROCK, AR 72210	821-5500	Ayuda a los jóvenes con problemas emocionales y a familias proporcionando servicios de salud mental.



CUIDADO DE ANIMALES Y SERVICIOS

Agencia/Organización	Dirección	Teléfono	Servicios Ofrecidos
CARE— RESCATE DE ANIMALES EN ARKANSAS CENTRAL, INC. www.careforanimals.org	5516 KAVANAUGH BLVD LITTLE ROCK, AR 72207	603-2273	Care está trabajando para reducir el número de animales no autorizados, no deseados a través de programas de rescate y esterilización.
HEARTS AND HOOVES www.heartsandhooves.com	2308 KELLOGG ACRES RD., SHERWOOD, AR, 72120	834-8509	Proporcionar equitación terapéutica a personas con discapacidad.
SOCIEDAD HUMANA DE CONDADO DE PULASKI www.warmhearts.org	14600 COLONEL GLENN RD., LITTLE ROCK, AR, 72210	227-6166	Proporciona refugio, ayuda médica y hogares para animales no deseados y maltratados.
LITTLE ROCK ZOO DOCENTS Contacto: Susan Harris	1 ZOO DRIVE LITTLE ROCK, AR, 72205	661-7229	Educa al público sobre los animales y su comportamiento.



LUGARES DEL PROGRAMA UAMS 2019-2020



Oficina Central de UAMS Head Start/Early Head Start

7415 Colonel Glenn
 Little Rock, AR 72204
 570-5000/ Fax 570-5011
 headstart.uams.edu

Lugar	Dirección	Teléfono	Head Start Edad preescolar: 3-4 años	Early Head Start Bebé / niño pequeño: 0 meses a 3 años
Davis Head Start	7415 Colonel Glenn Rd. Little Rock, AR 72204	526-6987 / 526-7974 / 526-7346	✓	
Chicot Early Head Start	7703 DePriest Street Mabelvale, AR 72103	526-7070 / 526-7567		✓
King Head Start	7723 ½ Colonel Glenn Rd. Little Rock, AR 72204	568-2222 / 570-5017 / 590-7529	✓	
Kennedy Head Start / Early Head Start	4901 W. 65 th St. Little Rock, AR 72209	565-6533	✓	✓
Metropolitan Tech Head Start	7701 Scott Hamilton Rd. Little Rock, AR 72209	447-1245 / 447-1243	✓	
Sherwood Elementary Head Start	307 Verona Street Sherwood, AR 72120	992-5097	✓	
Southwest Head Start	5615 Geyer Springs Road Little Rock, AR 72209	603-1342 / 603-1343	✓	
St. Augustine Head Start / Early Head Start	1410 E. 2 nd Street North Little Rock, AR 72114	414-8921 / 353-1490 / 379-8539	✓	✓
UAMS Methodist Children's Home (MCH)	2002 S. Fillmore Street Little Rock, AR 72205	904-5377 / 904-5378	✓	✓
UAMS Early Head Start Family Development Center	27025 W. 12st Street Little Rock, AR 72204	661-4001 / 296-1897		✓

"Cada niño merece un Head Start"

Los lugares pueden cambiar dependiendo del nivel de Fondos Federales para el año 2019-2020



CENTROS DE RECURSOS LOCALES



Agencia/Organización	Dirección	Teléfono	Servicios Ofrecidos
HOUSING & NEIGHBORHOOD PROGRAMS DEPARTMENT DIRECTOR – VICTOR TURNER VTURNER@LITTLEROCK.GOV	LITTLE ROCK CITY HALL ROOM 120W 500 WEST MARKHAM STREET LITTLE ROCK, AR 72201	371-6811	(1) Fomenta la confianza en Servicios de la Ciudad y el Personal (2) Transmite un sentido de comunidad, de intolerancia a las drogas y actividades criminales (3) Niega a los traficantes de drogas y a los clientes el acceso a espacios abiertos en la zona (4) Elimina la sensación de impunidad a distribuidores de la calle (5) Limpia las comunidades (6) Crea un ambiente de progreso y recupera el poder de la comunidad. METAS: (1) sirven para crear el clima de logro y el empoderamiento en la comunidad. (2) fomentar las asociaciones entre la Ciudad y las organizaciones vecinales (3) sirven como instalaciones para acceder a varios servicios de la Ciudad.
WRIGHT AVENUE FACILITATOR – WILLIE CARPENTER, SUPERVISOR WCARPENTER@LITTLEROCK.ORG	1813 WRIGHT AVENUE LITTLE ROCK, AR 72202	244-0900	
EAST BROADWAY FACILITATOR & EAST LR FACILITATOR – BERT BUTLER BBUTLER@LITTLEROCK.GOV	500 EAST 21 ST ST. LITTLE ROCK, AR 72206	376-3406	
SWLR FACILITATOR – VALERIA TATE VTATE@LITTLEROCK.GOV	5621 VALLEY DR. LITTLE ROCK, AR 72209	562-0042	
OAK FOREST FACILITATOR – LARRY JOHNSON LJOHNSON@LITTLEROCK.GOV	2823 TYLER ST. LITTLE ROCK, AR 72204	666-0916	
WEST BASELINE FACILITATOR – LINDA WILLIAMS LWILLIAMS@LITTLEROCK.GOV	9209 MANN ROAD LITTLE ROCK, AR 72209	565-1499	
SOUTH END FACILITATOR – ARNUARD CRUMP ACRUMP@LITTLEROCK.GOV	1100 WEST 33 RD STREET LITTLE ROCK, AR 72206	370-9537	
WEST CENTRAL FACILITATOR – CHRIS PORTER CPORTER@LITTLEROCK.GOV	4200 BARROW RD. SUITES B & C LITTLE ROCK, AR 72204	565-4807	
BASELINE FACILITATOR – SHAUN SMITH SSMITH@LITTLEROCK.GOV	4600 BASELINE ROAD LITTLE ROCK, AR 72209	565-4669	
WAKEFIELD FACILITATOR – IGLORIDA CONLEY ICONLEY@LITTLEROCK.GOV	7414 DOYLE SPRINGS ROAD, LITTLE ROCK, AR 72209	565-7119	
CENTRAL HIGH FACILITATOR – VALERIE CONWAY VCONWAY@LITTLEROCK.GOV	1108 SOUTH PARK STREET LITTLE ROCK, AR 72202	376-7610	

CAPITOL VIEW-STIFFT STATION FACILITATOR – KATHLEEN COUNTRYMAN KCOUNTRYMAN@LITTLE ROCK.GOV	2715 WEST 7 TH ST. LITTLE ROCK, AR 72205	372-3856	
WILLIE L. HINTON NEIGHBORHOOD RESOURCE CENTER	3805 W. 12 TH STREET LITTLE ROCK, AR 72204	379-1515	
HOUSING & NEIGHBORHOOD PROGRAMS DEPARTMENT DIRECTOR – VICTOR TURNER VTURNER@LITTLE ROCK.GOV	LITTLE ROCK CITY HALL ROOM 120W 500 WEST MARKHAM STREET LITTLE ROCK, AR 72201	371-6811	
WRIGHT AVENUE FACILITATOR – WILLIE CARPENTER, SUPERVISOR WCARPENTER@LITTLE ROCK.ORG	1813 WRIGHT AVENUE LITTLE ROCK, AR 72202	244-0900	El Centro es un centro de resolución de problemas para los ciudadanos de Little Rock. Al facilitar las alianzas con los recursos adecuados y el establecimiento de colaboraciones entre los gobiernos locales, negocios, universidades, no para agencias de lucro, pequeñas empresas y recursos comunitarios, contribuye a la construcción de una comunidad más fuerte.

Los objetivos de los Centros de Alerta de la comunidad son:

- ✚ Ayudar a los residentes a crear grupos en el vecindario tal cómo la vigilancia del crimen y asociaciones del vecindario.
- ✚ Ayudar con la organización de negocios de la comunidad y alianzas religiosas.
- ✚ Organizarse y participar en la limpieza de la comunidad.
- ✚ Facilitadores de la comunidad se acercaron a la Municipalidad con la idea de crear una biblioteca donde presten herramientas a través de los centros de alerta para que los residentes tenga acceso a las herramientas de jardín y cortadoras de césped para promover el embellecimiento de la comunidad.
- ✚ Funcionar frecuentes en la comunidad, como casas en exhibición y fiestas en la cuadra para impulsar las relaciones de vecino-a-vecino y de vecino-a-ciudad.



PERSONAS MAYORES

Agencia/Organización	Dirección	Teléfono	Servicios Ofrecidos
CARELINK MEALS-ON-WHEELS	706 W. 4 TH NLR, AR	372-5300	Sirviendo a los condados de Pulaski, Faulkner, Saline, Prairie, Monroe y Lonoke. Para proporcionar servicios que ayudan a personas mayores a vivir los más independientemente posible.

DHS-DIVISIÓN DE PERSONAS MAYORES & SERVICIOS PARA ADULTOS WWW.DAAS.AR.GOV	700 MAIN ST. LITTLE ROCK, AR 72201	682-2441	Punto de enfoque para asuntos de los residentes de Arkansas, unidad de servicios de protección de adultos.
CENTRO PARA PERSONA MAYORES JACKSONVILLE www.Jacksonvilleseniorcenter.com	100 VICTORY CIRCLE JACKSONVILLE, AR	982-7532	Ofrece a las personas mayores entrega de alimentos a domicilio y local, socialización, transportación, artes, manualidades y servicio de quehaceres.
HOSPITAL DE VETERANOS MEMORIALES JOHN McCLELLAN	4300 W. 7 TH ST. LITTLE ROCK, AR 72205	257-1000	Cuidado médico y tratamiento para veteranos SOLAMENTE.
LIFE QUEST DE ARKANSAS	600 PLEASANT VALLEY DRIVE LITTLE ROCK, AR	225-6073	Ofrece a las personas mayores entrega de alimentos a domicilio, transportación, pequeñas reparaciones de la casa, así como también oportunidades educativas.
CENTRO DE MAUMELLE EN EL LAGO	2 CLUB MANOR COVE, MAUMELLE, AR 72113	851-4344	Ofrece servicios necesarios a través de atención voluntaria inter-religiosa, para mejorar su calidad de vida ayudando con las tareas mínimas diarias asegurando su independencia.
ELMCROFT AYUDA PARA VIVIR EN MAUMELLE	100 BRINGLER ROAD, MAUMELLE, AR 72113	851-0400	Proporciona un hogar cálido, de cuidado, seguro para personas mayores.
ELMCROFT AYUDA PARA VIVIR EN SHERWOOD	9880 BROCKINGTON RD., SHERWOOD, AR 72120	835-6000	Proporciona un ambiente para vivir de apoyo para personas mayores.
PROGRAMA PARA VOLUNTARIOS RETIRADOS & PERSONAS MAYORES (RSVP) www.rsvpcenark.org	16117 HWY 365 S WRIGHTVILLE, AR 72183	897-0793 897-0794	Para reclutar, entrenar y colocar a personas mayores voluntarias con otras agencias.



DISCAPACITADOS / PERSONAS EXCEPCIONALES



Agencia/Organización	Dirección	Teléfono	Servicios Ofrecidos
AEDD www.aeddinc.org	105 E. ROOSEVELT ROAD LITTLE ROCK, AR 72206	666-0246	Para proporcionar servicios completos óptimos a individuos con discapacidades de desarrollo en Arkansas.

ARC OF ARKANSAS www.arcark.org	2004 S. MAIN STREET LITTLE ROCK, AR 72206	375-7770	Apoyar y abogar por las personas con discapacidades de desarrollo, ofrecer programas de empleo y de vivienda, actividades recreacionales, instituto de presentaciones artísticas.
COALICIÓN PARA DISCAPACITADOS EN ARKANSAS www.adcpti.org	1501 N. UNIVERSITY AVE., SUITE 221, LITTLE ROCK, AR 72207	614-7020	Aboga por las personas con discapacidades y ofrece apoyo y red de información a padres de familia.
OLIMPIADAS ESPECIALES DE ARKANSAS www.specialolympicsarkansas.org	2115 MAIN STREET NLR, AR 72114	771-0222	Proporciona competencias deportivas y entrenamiento para personas especiales.
COMISIÓN DE LA ESPINA DORSAL DE ARKANSAS www.spinalcord.ar.gov	1501 N. UNIVERSITY STE 470, LITTLE ROCK, AR, 72207	296-1788 1-800-459-1517	Identifica y cubre las necesidades de personas con discapacidades de la espina dorsal.
CAMP ALDERSGATE www.campaldersgate.net	2000 ALDERSGATE ROAD LITTLE ROCK, AR 72205	225-1444	Proporciona oportunidades tradicionales para campar para niños y personas mayores discapacitadas, enfermas y/o en riesgo.
DHS-DIVISIÓN DE SERVICIOS PARA CIEGOS	700 MAIN STREET LITTLE ROCK, AR 72201	682-5463	Proporciona apoyo y servicios a residentes de Arkansas que están ciegos y deficientes visuales.
CENTRO DE DERECHOS DE DISCAPACITADOS	400 W. CAPITOL AVE., SUITE 1200 LITTLE ROCK, AR	296-1775 1-800-482-1174	Protége los derechos humanos, civiles y legales de individuos con discapacidades.
DESARROLLO DE EASTER SEALS	3920 WOODLAND HEIGHTS ROAD LITTLE ROCK, AR 72212	227-3600	Ofrece servicios que permiten a niños y adultos con discapacidades a llevar una vida independiente.
ESCUELA PARA NIÑOS EXCEPCIONALES FRANCIS ALLEN	824 N. TYLER LITTLE ROCK, AR 72205	664-2961	Proporciona educación y servicios de día para niños con necesidades especiales desde el nacimiento hasta los cinco años.
COMISIÓN DEL GOBERNADOR SOBRE LAS PERSONAS CON DISCAPACIDADES	601 WEST CAPITOL LITTLE ROCK, AR 72201	296-1637 1-800-330-0632	Mejora la calidad de vida y oportunidades económicas para los residentes de Arkansas con discapacidades.
BIBLIOTECA PARA CIEGOS & DISCAPACITADOS FÍSICOS	900 W. CAPITOL AVE	682-1155	Proporciona libros grabados y en Braille

	STE 100, LITTLE ROCK, AR, 72201		(Sistema de escritura para ciegos) que se prestan gratis.
SERVICIOS DE LIONS WORLD PARA CIEGOS	2811 FAIR PARK BLVD. LITTLE ROCK, AR 72204	664-7100	Para ayudar a personas con deficiencias visuales/ciegas con una vida digna e independiente.
PATHFINDER, INC.	2400 W. MAIN JACKSONVILLE, AR 72076	982-4578 982-0528	Ayuda a niños con discapacidades a integrarse en escuelas públicas.
PARÁLISIS CEREBRAL UNITED	9720 N. RODNEY PARHAM, LITTLE ROCK, AR, 72227	224-6067	Para avanzar y mejorar la independencia de personas con discapacidades.
CENTRO DE CUIDADO DE RECESO ST. LUKE'S	4106 JFK BLVD NLR, AR 72116	753-4281	Para proporcionar un centro de cuidado seguro e interactivo para adultos con discapacidades y permitir que sus cuidadores tengan un pequeño descanso.
ASOCIACIÓN DE APRENDIZAJE PARA DISCAPACITADOS www.ldarkansas.org	P.O. BOX 23514 LITTLE ROCK, AR 72221	666-8777	Proporciona información actualizada sobre aprendizaje de discapacidades.

AMBIENTE/AL AIRE LIBRE

Agencia/Organización	Dirección	Teléfono	Servicios Ofrecidos
KEEP LITTLE ROCK BEAUTIFUL ADOPT-A-STREET PROGRAM Contacto: Glenn Haley	701 W. MARKHAM LITTLE ROCK, AR 72201	371-4808	Limpian las calles de la Ciudad de Little Rock.
ARKANSAS 4-H CENTER www.arkansas4hcenter.org	#1 4-H WAY, LITTLE ROCK, AR 72223 (10 MILES WEST OF LR)	821-4444	Proporciona aventura basada en oportunidades de práctica para los jóvenes.
COMISIÓN DE JUEGOS & PECES DE ARKANSAS www.agfc.com	#2 NATURAL RESOURCES DRIVE LITTLE ROCK, AR 72205	223-6300 1-800-364-4263	Maneja los recursos de la pesca y vida silvestre y proporciona diversión al public.
JARDIN COMUNITARIO OAK FOREST Contacto: Debbie Dillard Preston	2500 S. MONROE ST. LITTLE ROCK, AR 72204	664-7179	Proporciona un lugar para los residentes del barrio para hacer crecer sus propios vegetales. Programas para jóvenes: un Club 4H, programa de trabajo de verano, embellecimiento y esfuerzos para la restauración del medio ambiente.
SOCIOS PARA	11901 PINNACLE VALLEY ROAD	868-5806	Para preservar y promover un ambiente natural y para

PINNACLE, INC. – PINNACLE MOUNTAIN STATE PARK www.partnersforpinnacle.com	ROLAND, AR		mejorar la comprensión y apreciación del mundo natural.
RECICLAJE REGIONAL Y DISTRITO DE REDUCCIÓN DE RESIDUOS www.regionalrecycling.org	300 SPRING SUITE 200 LITTLE ROCK, AR 72201	340-8787	Promover la reducción de residuos, reciclaje y educación ambiental.



ANIMALES

Agencia/Organización	Dirección	Teléfono	Servicios Ofrecidos
CARE—ESFUERZO DE RESCATE DE ANIMALES DEL CENTRO DE ARKANSAS, INC. www.careforanimals.org	5516 KAVANAUGH BLVD LITTLE ROCK, AR 72207	603-2273	Care está trabajando para reducir el número de animales no autorizados, no deseados a través de rescate agresivo y programas de esterilización.
HEARTS AND HOOVES www.heartsandhooves.com	2308 KELLOGG ACRES RD., SHERWOOD, AR, 72120	834-8509	Para proporcionar equitación terapéutica para personas con discapacidades.
SOCIEDAD PROTECTORA DE ANIMALES DEL CONDADO DE PULASKI www.warmhearts.org	14600 COLONEL GLENN RD., LITTLE ROCK, AR, 72210	227-6166	Proporcionar albergue, atención médica y vivienda para animales abusados y no deseados.
ZOOLÓGICO DOCENTE DE LITTLE ROCK Contacto: Susan Harris	1 ZOO DRIVE LITTLE ROCK, AR, 72205	661-7229	Educa al público acerca de animales y su conducta.



LEGAL/SERVICIOS LEGALES

Agencia/Organización	Dirección	Teléfono	Servicios Ofrecidos
DEFENSOR ESPECIAL NOMBRADO POR EL TRIBUNAL (CASA)	3001 W. ROOSEVELT LITTLE ROCK, AR 72204	340-6732 (Supervisor– Jeni Smith) 340-6741 (Exec. Director-Darryl Capps) 340-6946 (Supervisor- Tamara Keech) Fax 340-6956	Proporciona defensores de la corte para niños maltratados y abandonados. www.pulaskicountycasa.org

CENTRO DE DERECHOS PARA DISCAPACITADOS	400 W. CAPITOL, STE 1200 LITTLE ROCK, AR 72201	296-1775 1-800-482-1174	Grupo de apoyo para los derechos de los discapacitados.
PROGRAMA PARA VOLUNTARIOS COMO OFICIALES DE PROBACIÓN EN EL CONDADO DE PULASKI	3001 W. ROOSEVELT LITTLE ROCK, AR	340-6676	Voluntarios como agentes oficiales para vigilar a menores que están bajo el cuidado de la corte.
ESCUELA DE LEYES U.A.L.R. WILLIAM H. BOWEN	1201 McMATH AVENUE, RM 105 LITTLE ROCK, AR 72202	324-9441	Litigación, mediación, y clínicas de impuestos. Generalmente disponible en enero o Agosto (al principio de cada semestre). Clínica especial de mediación para estudiantes de educación especial y sus familias.
COALICIÓN CONTRA LA VIOLENCIA DOMÉSTICA DE ARKANSAS www.domesticpeace.com	700 S. ROCK ST., LITTLE ROCK, AR, 72202	907-5612 Línea Gratuita 1-800-269-4668 Emergencia	Proporciona una conexión de apoyo para los proveedores de servicios de violencia doméstica en Arkansas. Para eliminar la violencia personal e institucional en contra de las mujeres y de sus niños a través de programas que ofrecen apoyo y seguridad a mujeres maltratadas y a sus niños; educación, sistema de defensa y actividades de cambio social.
REPARACIONES DEL PROGRAM PARA VICTIMAS DEL CRIMEN DE ARKANSAS	323 CENTER STREET LITTLE ROCK, AR 72201	682-1020 Línea Gratuita 1-800-448-3014	Proporciona compensación financiera a las víctimas que han sufrido lesiones personales o la muerte como resultado de un crimen violento debe cumplir con la elegibilidad.
ABOGADOS VOLUNTARIOS PARA LAS PERSONAS DE EDAD AVANZADA DE ARKANSAS	2020 WEST 3 RD STREET SUITE 517 LITTLE ROCK, AR	376-9263 *para ser voluntario contacte Catherine Edwards 1800-999-2853	Sevicios legales para personas de 55 años de edad o más, adopción, bancarrota, consumidores, custodia de los hijos, disolución del matrimonio, derecho de los ancianos, empleo, salud, vivienda, beneficios públicos, bienes raíces, delitos y testamentos.
MAINSTREAM	300 S. RODNEY PARHAM SUITE 5 LITTLE ROCK, AR	280-0012 TDD 280-9262	Proporciona entrenamiento sobre los derechos de los discapacitados, leyes, reglamentos, beneficios, y estrategias de defensa.
HOGAR PARA NIÑOS - ARKANSAS BAPTIST - LITTLE ROCK CUIDADO FAMILIAR EN CASA	10 REMINGTON DRIVE, LITTLE ROCK, AR	376-4791	Ayuda a madres solteras, asesoramiento para individuos y familias, acceso a recursos de empleo, asistencia para educación y capacitación, entrenamiento de habilidades para la vida, guía de administración del dinero y recursos para padres.

ASOCIACIÓN DE SERVICIOS LEGALES DE ARKANSAS www.arlegalservice.org	1300 W. 6 th ST LITTLE ROCK, AR 72201	Servicio/ Admisión Residentes del Condado de Pulaski 376-3423 Servicio/ Admisión en el estado fuera del Condado de Pulaski 1-800-950- 5817	Ofrece servicio de ayuda legal gratuito civil (no criminal) a familias de bajos ingresos/ancianos, finanzas al consumidor/problemas de deudas, beneficios públicos (como SSI), vivienda, adopciones/tutelas, y bancarota/reposiciones. Llame al 1-8009LAWAID 1-800-952-9243 para que se le refiera a la localidad de servicios más cercano.
DEPARTAMENTO DE TRABAJO DE ARKANSAS www.labor.arkansas.gov	10421 WEST MARKHAM SUITE 300 LITTLE ROCK, AR	682-4500 Centro de Llamadas Nacionales- Línea Gratuita 1-866-487- 2365	La agencia es responsable de hacer cumplir las leyes laborales del estado de Arkansas. Su misión es promover, promover y desarrollar el bienestar de los trabajadores de Arkansas, mejorar sus condiciones de trabajo y obtener oportunidades de empleo más rentables.
OFICINA DE REFUERZO PARA PENSIÓN DE MENORES EN ARKANSAS	322 S. MAIN ST. STE 100 LITTLE ROCK, AR 72201	371-5400 Línea Gratuita 1-800-731- 3071	Establece la prueba de los padres a través de procedimientos tribunales y prueba de paternidad, establece órdenes de pensión para hijos; hace cumplir y establece la retención de salarios a través de los tribunales.
SERVICIOS DE INMIGRACION CATÓLICOS	2415 N. TYLER STREET LITTLE ROCK, AR 72207	664-0340 X-314	Con cita. Consejería y apoyo a bajo costo para los que son elegibles para beneficios de inmigración y quienes no puedan pagar ayuda privada.
PADRES DE NIÑOS QUE HAN SIDO ASESINADOS – DIVISIÓN DE ARKANSAS CENTRAL Contacto: Elaine Colclasure	1015 WEST 2 ND ST., STE 201 LITTLE ROCK, AR 72201	351-7662 680-8570	Entrena y educa a profesionales que estén interesados en aprender más sobre los sobrevivientes de las víctimas de homicidio y los efectos devastadores que el asesinato tiene en sus vidas.
CONSULADO MEXICANO EN LITTLE ROCK	3500 S. UNIVERSITY AVE LITTLE ROCK, AR 72204	372-6933	Abierto de lunes a viernes 8:00 am-5 pm. Ayudando con violencia domestica, discriminacion de trabajo, violacion de los derechos de trabajo, abuso de niños, rapto de niños, abuso sexual.
FUNDACIÓN MORGAN NICK	CONFIDENTIAL ADDRESS P.O. BOX 1033 ALMA, AR 72921	1-479-632- 6382 Línea Gratuita 1-877-543- 4673	Proporciona folletos educativos, literatura, seminarios y entrenamiento acerca de rapto de niños para las familias en Arkansas. También proporciona instrucciones para crear ADN y

			equipos de Identificación del Niño.
PROGRAMA DE PREPARACIÓN FAMILIAR DE ARKANSAS	BUILDING 6402 NLR, AR 72199	212-4019 Linea Gratuita 1-800-446-4645	Proporciona recursos e información para familias de la Guardia Nacional de Arkansas miembros enlistados que son enviados.
PROGRAMA DE ASISTENCIA PARA VICTIMA Y TESTIGOS DEL 6TH DISTRITO JUDICIAL	224 SOUTH SPRING STREET LITTLE ROCK, AR, 72201	340-8000 Servicio/ Admisión 340-8100	Ofrece ayuda a víctimas y testigos de delitos criminales y un departamento de quejas para los ciudadanos.



Violencia Doméstica/Crimen



Agencia/Organización	Dirección	Teléfono	Servicios Ofrecidos
COALICIÓN CONTRA LA VIOLENCIA DOMÉSTICA DE ARKANSAS	1401 W. CAPITOL SUITE 170 LITTLE ROCK, AR	907-5612	Elimina la violencia en contra de las mujeres. www.domesticpeace.com
DORCAS HOUSE www.urmissionlr.org	823 S. PARK STREET LITTLE ROCK, AR 72202	374-4022	Albergue para personas sin hogar y mujeres abusadas y sus niños.
AGENCIA DE SERVICIO FAMILIARES www.helpingfamiliesfirst.org	628 W. BROADWAY SUITE 300 NLR, AR 72114	372-4242	Programa educativo de 25 semanas diseñado para ayudar al participante a dejar de golpear.
WOMEN AND CHILDREN FIRST www.wcarkansas.org	P.O. BOX 1954 LITTLE ROCK, AR 72203	376-3219	Ofrece albergue y servicios de apoyo para mujeres maltratadas y sus niños.

Abuso de Sustancia

Agencia/Organización	Dirección	Teléfono	Servicios Ofrecidos
YOUTH LEADERSHIP INITIATIVE	628 W. BROADWAY SUITE 201 NLR, AR 72114	310-0607	Educa a la comunidad en el desarrollo de la juventud saludable y libre de drogas.
ARKANSAS CARES	5821 CHARLES BUSSEY LITTLE ROCK, AR	661-0720	Proporciona servicios a madres recuperándose de la adicción al alcohol y a las drogas.
CENTRO DE TRATAMIENTO RESIDENCIAL LR DE LA	2002 S. FILLMORE LITTLE ROCK, AR 72204		

SALUD DE LA FAMILIA METODISTA			
CENTROS DE RECUPERACIÓN DE ARKANSAS WWW.RCOFA.ORG	1201 RIVER ROAD NLR, AR, 72114 (RIVERBEND) 6301 FATHER TRIBOU LITTLE ROCK, AR 72205 (WILLIAMSBURG) 6225 FATHER TRIBOU LITTLE ROCK, AR 72205 (STEEPLECHASE APARTMENTS)	372-4611	Proporciona tratamiento de dependencia química ambulatorio y residencial.
CENTRO DE APOYO STEP-UP www.thesteupsupportcenter.com	9010 HILARO SPRING RD., LITTLE ROCK, AR 72209	565-1333	Pone un fin al abuso de sustancias y problemas relacionados.
AR CENTRAL SERVICE OFFICE (AA) www.arkansascentraloffice.org	7509 CANTRELL RD. #106 LITTLE ROCK, AR 72207	664-7303	Ofrece información de contacto, lugar, fechas y horarios para reuniones de alcoholicos anónimos en todo Arkansas.
BCD, INC. - CENTRO DE TRATAMIENTO HOOVER www.bcdinc.org	3604 WEST 12 TH ST., LITTLE ROCK, AR 72204	663-4774	Tratamiento interno / a largo plazo para todas las drogas y alcohol. Acepta anfetaminas, metanfetaminas y cocaína. NO DESINTOXICACION
CASA NEHEMIAH - UNA DIVISIÓN DE LA MISIÓN DE RESCATE (RESCUE MISSION) www.urmissionlr.org OFICINA EJECUTIVA	2921 CONFEDERATE BLVD., LITTLE ROCK, AR 72206 3001 CONFEDERATE BLVD., LITTLE ROCK, AR 72206	370-0808 374-1108	Tratamiento a largo plazo para hombres. Deben de completar la entrevista de la oficina antes de ingresar. Programa de 9 meses. Costo \$75.00 de depósito el cual se regresa si el cliente termina el programa.

OFICINAS DEL DEPARTAMENTO DE SERVICIOS HUMANOS

EN EL CONDADO DE PULASKI

- ✚ **Oficina del DHS Sur Pulaski – 1105 Martin Luther King Jr. Drive – Little Rock, AR – 501-682-9200 - TTD 501-682-0102 – Fax 501-682-9382 (Administrador: Julunda Gipson)**

- ✦ **Oficina del DHS Norte de Pulaski – 1900 East Washington Avenue – North Little Rock, AR 72119 – 501-682-0100 – TTD 501-682-0102 – Fax 501 682-0101 (Administrador: Boylee Hamilton)**
- ✦ **Oficina del DHS Suroeste Pulaski - 6801 Baseline Road – Little Rock, AR 72219 501-371-1100 – TTD 501-371-1111 – Fax 501-371-1101 (Administrador: Felicia Lovelace-Alexander)**
- ✦ **Oficina del DHS Este Pulaski - 1424 East Second Street – Little Rock, AR 72203 - 501-371-1300 – TTD 501-371-1311 – Fax 501-371-1301 (Administrador: Ellen Banks)**

RECURSOS DE SITIOS DE INTERNET COMUNITARIOS

www.arkansasmatters.com

Un sitio de Calendario de Eventos de la Comunidad nuevo y avanzado – Para encontrar uno de los mejores eventos alrededor de Arkansas, presione el botón en una de las categorías enlistadas. También puede presionar el botón en una fecha específica, busque por mes usando las flechas de navegación, o presione el botón para mostrar el menú para seleccionar eventos anuales.

www.nlr.ar.gov

Funciona como centro de información cuyo servicio hace impacto a una clientela muy diversa, incluyendo al público general, los medios de comunicación, y otras entidades gubernamentales. Servicios Públicos de la Ciudad, Ciudad/Oficinas de Planificación del Condado, Ciudad/Oficinas de Secretaría Municipal, Registro de Firma de Notario/Validación, Oficinas de Funcionarios del Estado, Ordenamiento Territorial, etc...

www.accesslittlerock.org

Funciona como centro de información cuyo servicio hace impacto a una clientela muy diversa, incluyendo al público general, los medios de comunicación, y otras entidades gubernamentales. Servicios Públicos de la Ciudad/Oficinas de Planificación del Condado, Ciudad/Oficinas de Secretaría Municipal Ciudad/Oficinas de Gerentes de la Ciudad, Oficinas de Funcionarios del Estado

www.arkansas.gov

Un sitio de internet en inglés /español cuyo servicio hace impacto a Arkansas, el Gobierno, Servicios de internet, Negocios, Comunidad, Educación, Viajes de Familia

311/No-Emergencia y Gobierno de la Ciudad – Ciudad de Little Rock

www.littlerock.gov

Los servicios que los residentes, negocios, y visitantes pueden llamar para hacer preguntas acerca de los servicios, reportar problemas, revisar el estado de asuntos, y obtener información general. El servicio 3-1-1 forma parte del esfuerzo continuo para hacer más fácil a los gobiernos de la ciudad para que respondan a las necesidades de los residentes, los propietarios de negocios y visitantes

www.ssa.gov

Para información general y servicios, llame de 7:00 am – 7:00 pm al 1-800-772-1213 Oficina del Seguro Social de Little Rock, 1-866-593-0933.

700 West Capitol, Room 1201 Little Rock, AR 72201 de lunes a viernes de 9:00 am – 3:30 pm, miércoles 9am-miércoles.

Oficina del Seguro Social de Sherwood, 1-877-512-3854 3608 E. Kiehl Avenue, Sherwood, AR
72120 de lunes a viernes de 9:00 am – 3:30 pm, miércoles 9am-miércoles.

Oficina de Desempleo

Servicios del Departamento de Fuerza Laboral de Arkansas

5401 South University Ave. Little Rock, AR 72209. (501) 682- 2257 Abierto de lunes a viernes, 8:00 am – 4:30 pm, oficina de desempleo, fax, teléfono, máquina copiadora, laboratorio de computación relacionado a búsqueda de trabajo.

511/Traveler Information

El servicio 511 todavía se está desarrollando en Arkansas. Para la más reciente información acerca de construcción y el tiempo relacionado con las condiciones de la carretera, visite

www.idriveArkansas.com

www.ellatinoarkansas.com

EL Latino – 2001 East Markham Suite 200 – Little Rock, AR 72201 501-374-0853 cuyo servicio hace impacto a la comunidad.

www.hola-arkansas.com

Periódico Bilingüe Premier de Arkansas que proporciona Noticias Locales, Noticias Nacionales, Entrevistas Exclusivas, Salud, Inmigración, Cable de PR Hispano.

www.VivaArkansas.com

¡Viva Arkansas! Ingles/español revista – 14106 Chicot rd., Suite 2, Mabelvale, AR 72103



Consulado de México – 3500 South University Avenue Detrás del Banco de América
Little Rock, AR 72204 – 501-372-6933 ext 223 Administrativo. Los servicios ofrecidos proporcionan información y hacen referencias a otros servicios que están disponibles para los ciudadanos de México o que se identifican como parte de la comunidad mexicana. Área de Servicios: Arkansas, Oklahoma, Tennessee.

<http://consulmex.sre.gob.mx/littlerock/>



Departamento de Desarrollo Profesional y Educación de Arkansas

Oficina del Gobernador Asa Hutchinson State Capitol, Suite 250 – 500 Woodlane Ave. Little Rock, AR
72201 –501-682-2345

Yessica Jones sirve como enlace entre el Gobernador y la comunidad Hispana, y un recurso para los departamentos, comisiones y agencias para asegurarse de que ellos son conscientes de las necesidades de la comunidad Hispana y que ésta comunidad se beneficie en forma equitativa de sus servicios y programas.

www.arheadstart.org

Asociación de Head Start de Arkansas y Oficina de Colaboración Head Start del Estado en Arkansas
Union Station, 1400 West Markham Street, Ste 406, Little Rock, AR 72201
(Línea Gratuita) 1-866-371-0740 – 501-371-0740

Head Start es un programa nacional, financiado con fondos federales, el programa es diseñado para fomentar el desarrollo saludable de los niños pequeños de familias de bajos ingresos. Lanzado en 1965 como un programa de verano para preparar a los niños para la escuela, Head Start en Arkansas ha crecido para servir a más de 11,000 niños, desde el nacimiento hasta los cinco años, y a sus familias en todos los 75 condados.

www.arkansasliteracy.org

Consejos de Alfabetización de Arkansas – 801 South Louisiana Street Little Rock, AR 72201 501-907-2490. Una corporación sin fines de lucro para apoyar a los consejos locales que reclutan y entrenan a voluntarios para ayudar a adultos a mejorar sus habilidades básicas de lectura y de escritura.

www.communityactionpartnership.com

Éste sitio de internet ofrece una lista de los miembros de CAA y de la Asociación Estatal de CAA. Está basado en información proporcionada a la Oficina Nacional de Asociación de Acción Comunitaria por sus miembros. Debido a que cada Agencia de Acción Comunitaria está regulada a nivel local, cada una proporciona una diferente variedad de programas y servicios. La siguiente es una lista de servicios que se ofrecen: despensas de alimentos, ayuda con el gasto de energía, albergues, violencia doméstica, Head Start, consejería para adolescentes, entrega a domicilio de alimentos, bancos de alimentos, entrenamiento laboral, consejería de presupuesto, auto-ayuda para vivienda, propiedad de vivienda, asistencia para pagar alquiler, climatización, etc.

www.arkansas.gov/dhs/

El Departamento de Servicios Humanos – Asistencia al Cliente – 1-800-482-8988 – 501-682-1001 DHS ofrece cientos de servicios a más de 700,000 personas cada año. Estos servicios se ofrecen a través de diez divisiones principales y cinco oficinas de apoyo. Servicios para la Familia, Servicios para Niños, Servicios para Personas Mayores, Servicios para Discapacitados, Servicios de Salud, Servicios Juveniles, Ciudadanos en Necesidad, Servicios Comunitarios, etc.

www.healthy.arkansas.gov

Para obtener información y referencias sobre Healthy Arkansas, Salud Materno Infantil, proyectos del Departamento de Salud y temas relacionados con la salud general, póngase en contacto con el Departamento de Salud de Arkansas ubicado en 4815 W. Markham St., Little Rock, AR 72205 al 1-800-462-0599 y 501- 661-2000. Los servicios ofrecidos son Padres y Niños, Salud Local, Preparación para la Salud Pública, Investigación de Datos, Certificados de Nacimiento y Muerte, Permisos, Licencias Ocupacionales y Certificación, Servicios de Prevención y Enfermedades, Su Ambiente, etc

www.uams.edu

El sitio de internet de UAMS es un servicio de información en la internet de la Universidad de Ciencias Médicas de Arkansas. El sitio de internet proporciona Noticias, Publicación & Multimedia, Calendarios & Eventos, Enlaces y Recursos, Lista de Empleos, Clases de UAMS, etc...

